



**PRISLISTE
FEBRUAR 2023**

va tech ²⁰⁰⁰

Priskatalog Februar 2023

Du sidder nu med vores nye priskatalog Februar 2023. Kataloget består naturligvis af alle vores "gamle" velkendte produkter, men er som ved tidligere nyudgivelser spækket med nye interessante produkter.

vatech²⁰⁰⁰

Værkstedsvej 15
DK-5500 Middelfart
CVR 2727 3645
tlf. 6440 2060
info@vatech.dk
www.vatech.dk



AVK blødtættende skydeventiler. Nu op til DN 1000 mm.
AVK metaltættende skydeventiler. Nu op til DN 1800 mm.
Side 5



AVK PREMIUM skydeventil.
Spindel i Duplex stål.
PUR-coating 300 micr.
Side 6



AVK skydeventil med hus i Duplex stål. For meget aggressive medier.
Side 6



AVK kuglekontraventil. Hus i syrefast stål AISI 316
Side 29



HDPE trækstangs- og skydeventiler DN 100 - 1000 mm.
Se side 11 - 13



AVK butterflyventiler. Hus i syrefast stål AISI 316
Se side 14

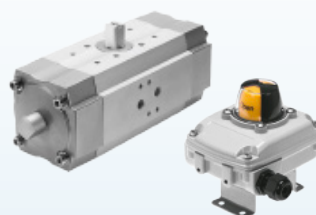

FESTO pneumatiske aktuatorer og tilbehør.
Se side 23



DUO kontraklapventiler. Hus i støbejern eller syrefast stål.
Side 31



Udvidet program af Radonett tilbagestrømsikringer kategori 5. Med eller uden frekvensomformere
Side 33 - 34



AVK udluftningsventiler. Hus i syrefast eller Duplex stål.
Side 35 - 36



AVK trækfaste rørkoblinger og flangeadaptere for PE- og stålrør. DN 350 - 1000 mm.
Side 50



AVK reparationskoblinger. Anvendes over defekte rørsamlinger. DN 150 - 3000 mm.
Side 59



Rensestykke af epoxybehandlet støbejern. Anvendes ofte til sendestation for rensegrise.
Side 65

Vi håber du kan gøre flittigt brug af det nye katalog, og er som altid interesseret i at høre jeres kommentarer og forslag til nye produkter.

Med venlig hilsen
Vatech 2000



Leverandør af afspærringsarmaturer, aktuatorer og rørtilbehør m.m. i hele verden

Vatech er et erfarent dynamisk firma, som har specialiseret sig i leverancer af ventiler, skydespjæld, aktuatorer samt alt tilbehør til rørledninger inden for forsynings-sektoren.

Vatech er en del af AVK gruppen som er en af verdens førende ventilproducenter inden for vand- og gasforsyning, spildevandsbehandling samt brandbekæmpelse. AVK Gruppen er familieejet og har hovedsæde i Skovby/Galten nær Aarhus. Koncernen består af mere end 100 produktions- og salgsselskaber på verdensplan, og beskæftiger +4.800 medarbejdere, heraf ca. 775 i Danmark.

Vatech benytter sig især af mange søsterselskaber som producerer armaturer og rørtilbehør til forsyningssektoren, men har også et vidt forgrenet net af eksterne leverandører fra hele verden. Dette bevirker at Vatech er i stand til at tilbyde en komplet produkt-pakke til både små og store projekter.

Med moderne lager- og kontorfaciliteter beliggende i Middelfart, serviceres forsyningssektoren og entreprenører med tilknytning til branchen. Herudover forsynes mange industrier med behov for ventilløsninger, som f.eks. producenter af slamsugere, opdræt af fiskeanlæg, Biogas-anlæg, skibsværfter, o.l.

Ud over leverancer i Danmark, har Vatech via danske entreprenører afviklet mange større projekter over hele verden. Eksempelvis kan nævnes Rusland, Estland, Lithauen, Kina, Cypern, Ecuador, Norge og Sverige. I kraft af mangeårig samhandel med vore søsterselskaber i AVK og øvrige førende producenter fra hele verden, kan vi tilbyde produkter af høj kvalitet til markedsdygtige priser.

Vatech, såvel som vore leverandører er i stadig udvikling, hvilket sikrer at vi altid er på forkant med nye produkter. Vatech's personale har mangeårig erfaring indenfor branchen.

Vi er et velfunderet team der kan sikre en faglig korrekt betjening, hvad enten det drejer sig om hurtige leverancer fra vort lager, eller afvikling af større projekter. Ingen opgave er for lille, kun få er for store!



Vrå Biogasanlæg



Kløvermarkens pumpestation



Ejby Mølle Renseanlæg



Egå Renseanlæg



Allan Povlsen
Adm. Direktør

Direkte: 63 40 14 11
Mobil: 23 48 60 01
Mail: ap@vatech.dk



Martin Munk Pedersen
Salgschef, Projektansvarlig

Direkte: 63 40 14 10
Mobil: 23 40 60 08
Mail: mp@vatech.dk



Jens Skovgaard Andersen
Salg, Indkøb, Lager

Direkte: 63 40 14 14
Mobil: 23 48 60 04
Mail: ja@vatech.dk



Karsten Bartholin Larsen
Salgstekniker

Direkte: 63 40 14 16
Mobil: 20 55 21 11
Mail: kl@vatech.dk



René Thor Olsen
Salgskonsulent

Mobil: 22 67 67 37
Mail: rto@vatech.dk



Niroshan Mariyananthajesuthasan
Lagerassistent

Mobil: 26 48 60 09
Mail: niro@vatech.dk

AFSPÆRRINGSVENTILER

AVK skydeventiler	5-7
AVK stikledningsventiler	8
AVK spadeventiler	9-10
HDPE skydeventiler	11-13
AVK butterflyventiler	14-16
Kuglehaner	17-19

TILBEHØR TIL AFSPÆRRINGSVENTILER

Elektriske aktuatorer	20-22
Pneumatiske aktuatorer	23
Manuelle gearboxe og håndtag	24
Tilbehør til spadeventiler	25
Teleskopgarniturer og håndhjul	26
Stophanedæksler og betjeningsnøgler	27

KONTRAVENTILER

AVK kontraklapventiler	28
AVK kuglekontraventiler	29
Diverse kontraventiler	30-31
Tilbagestrømssikringer kategori 4	32
Tilbagestrømssikringer kategori 5	33-34

DIVERSE ARMATURER

Udluftningsventiler	35-37
Snavssamlere, rustfri skydeventiler, nålventiler, manometre	38
Siemens flowmålere	39

AFSPÆRRINGSSPJÆLD OG UDLØBSKLAPPER

Skydespjæld af HDPE/AISI 316	40-41
Udløbsklapper af HDPE/AISI 316	42-43
"Duckbill" kontraventiler	44
Skydespjæld og udløbsklapper af rustfrit stål	45
Tilbehør til skydespjæld	46

RØRKOBLINGER

AVK REPICO® rustfrie syrefaste rørkoblinger	47-48
AVK SUPA MAXI™ trækfaste rørkoblinger	49
AVK trækfaste rørkoblinger. Store dimensioner	50
Multijoint trækfaste rørkoblinger	51
AVK SUPA™ rørkoblinger, AVK SUPA PLUS™ trækfaste rørkoblinger, AVK combiflanger	52
AVK rustfri støttebøsninger	53
Gummikompensatorer og ekspansionsstykker	54

ANBORINGSBØJLER OG BANDAGEMUFFER

AVK anboringsbøjler	55
AVK rustfrie bandagemuffer	56

REPARATIONSKOBLINGER

AVK REPICO® rustfrie syrefaste reparationskoblinger	57-58
AVK HYDRO-COS reparationskoblinger for defekte rørsamlinger	59

FITTINGS

PE elektrosvejsefittings og stuk-el fittings	60-63
Støbejerns flangefittings. Epoxybehandlet	64-65
Syrefaste Camlock koblinger	66
Syrefaste gevindfittings	67-68
Syrefaste svejsefittings og flanger	69

MURGENNEMFØRINGER

Link-Seal murgennemføringer	70
Vatech murgennemføringer	71
Vatech kabelgennemføringer	72

DIVERSE

Flangepakninger	73
Bolte, gevindstænger, møtrikker og skiver	74

SALGS OG LEVERINGSBETINGELSER 76



AVK skydeventil med flanger og håndhjul.
 Fuldt og glat gennemløb.
 Epoxybehandlet. PN 10.
 NBR-tætning for spildevand.
 Vatech nr. 141400.xxx

Dim DN	L mm	Pris kr.
40	140	1.893,00
50	150	1.893,00
65	170	2.199,00
80	180	2.697,00
100	190	3.081,00
125	200	4.219,00
150	210	5.056,00
200	230	8.014,00
250	250	13.927,00
300	270	19.152,00
350	290	38.982,00
400	310	49.274,00
450	330	83.332,00
500	350	110.024,00
600	390	132.116,00

800-1000 På forespørgsel
 DN 450-1000 er med ISO-top.



AVK skydeventil med flanger og håndhjul. Fuldt og glat gennemløb.
 Epoxybehandlet. PN 10.
 NBR-tætning for spildevand.
Syrefast spindel AISI 316.
 Vatech nr. 141401.xxx

Dim DN	L mm	Pris kr.
40	140	2.084,00
50	150	2.084,00
65	170	2.420,00
80	180	2.968,00
100	190	3.389,00
125	200	4.641,00
150	210	5.562,00
200	230	8.817,00
250	250	15.321,00
300	270	21.067,00
350	290	42.881,00
400	310	54.203,00
450	330	91.665,00
500	350	121.026,00
600	390	145.328,00

800-1000 På forespørgsel
 DN 450-1000 er med ISO-top.



AVK skydeventil Metalstættende.
 Epoxybehandlet. PN 10.
 Vatech nr. 141457.xxx

Dim DN	L mm	Pris kr.
350	381	På forespørgsel
400	406	
450	432	
500	457	
600	508	
700	610	
800	660	
900	711	
1000	813	
1100	811	
1200	914	
1400	876	
1600	914	
1800	1067	



AVK skydeventil med flanger. Fuldt og glat gennemløb.
 Epoxybehandlet. PN 10.
 EPDM-tætning for rent vand.
 Vatech nr. 141408.xxx

Dim DN	Ø mm	Pris kr.
40	140	2.359,00
50	150	2.564,00
65	170	3.128,00
80	180	3.722,00
100	190	4.499,00
125	200	5.696,00
150	210	7.634,00
200	230	11.790,00
250	250	19.896,00
300	270	30.595,00
350	290	62.423,00
400	310	77.823,00
450	330	86.234,00
500	350	113.854,00
600	390	136.713,00

700-1000 På forespørgsel
 DN 450-1000 er med ISO-top.



AVK skydeventil med flanger. **For havvand.**
 Fuldt og glat gennemløb.
 EPDM-tætning.
 Syrefast spindel AISI 316.
 Skydermøtrik af bronze RG5
 Vatech nr. 141404.xxx

Dim DN	Ø mm	Pris kr.
40	140	3.169,00
50	150	3.450,00
65	170	4.211,00
80	180	5.004,00
100	190	6.051,00
125	200	7.663,00
150	210	9.776,00
200	230	15.111,00
250	250	25.612,00
300	270	39.384,00
350	290	80.364,00
400	310	100.182,00
450	330	107.753,00
500	350	142.318,00
600	390	170.891,00



AVK skydeventil med indstiksmuffer for PVC-rør. Fuldt og glat gennemløb. Epoxybehandlet. PN 10.
 Vatech nr. 141010.xxx

Dim DN	Ø mm	Pris kr.
40	50	3.168,00
50	63	3.215,00
65	75	3.722,00
80	90	4.345,00
100	110	4.961,00
125	125	7.736,00
150	160	8.769,00
200	200	13.057,00
200	225	14.394,00
250	250	23.241,00
250	280	26.308,00
300	315	32.604,00
400	400	71.359,00



AVK skydeventil med Supa Plus™ trækfaste muffer for PVC- og PE-rør. Fuldt og glat gennemløb.
 Epoxybehandlet. PN 10.
 Vatech nr. 141451.xxx

Dim DN	Ø mm	Pris kr.
40	50	3.248,00
50	63	3.454,00
65	75	4.189,00
80	90	4.664,00
100	110	5.384,00
125	125	6.276,00
125	140	7.855,00
150	160	9.232,00
150	180	10.449,00
200	200	13.988,00
200	225	14.783,00
250	250	27.623,00
250	280	28.680,00
300	315	34.120,00



AVK skydeventil med Supa Maxi trækfaste koblingsender. Fuldt og glat gennemløb.
 Epoxybehandlet. PN 10.
 Vatech nr. 141455.xxx

Dim DN	Ø mm	Pris kr.
80	82-106	9.714,00
100	104-133	11.414,00
125	132-159	15.823,00
150	159-188	20.707,00
200	193-227	32.347,00
200	224-257	35.169,00
250	266-301	44.697,00
300	314-356	40.155,00



AVK skydeventil type Premium.
Spindel i Duplex 1.4362.
Møtrik i ECO BRASS.
PUR-coating 300 micr. ind- og udvendig.
EPDM tætning for drikkevand.
Vatech nr. 141409.xxx

Dim DN	Dim Ø	Pris kr.
40	140	2.972,00
50	150	3.231,00
65	170	3.942,00
80	180	4.690,00
100	190	5.668,00
125	200	7.177,00
150	210	9.619,00
200	230	14.855,00
250	250	25.070,00
300	270	38.550,00
350	290	78.653,00
400	310	98.057,00
450	330	108.654,00
500	350	143.456,00
600	390	172.258,00

NYHED
Kommer snart



AVK skydeventil med ISO-top.
Blødtættende.
Hus af DUPLEX syrefast rustfrit stål.
Skyder vulkaniseret med EPDM, højtemperatur EPDM (140 gr. C.) NBR for olie/benzin og Vitron for meget aggressive medier (140 gr. C.)
Vatech nr. 141405.xxx

Dim DN	Dim Ø	Pris kr.
50	150	På forespørgsel
65	170	
80	180	
100	190	
125	200	
150	210	
200	230	



AVK skydeventil med PE-ender.
PE-100. PN 10.
Fuldt og glat gennemløb.
Epoxybehandlet. PN 10.
Vatech nr. 141423.xxx

Dim DN	Dim Ø	Pris kr.
65	75	6.442,00
80	90	6.981,00
100	110	8.180,00
125	125	11.017,00
150	160	15.162,00
150	180	15.974,00
200	200	23.414,00
200	225	26.299,00
250	250	33.828,00
250	280	37.770,00
300	315	38.619,00
300	355	69.688,00
400	400	97.959,00
400	450	135.105,00
400	500	151.128,00
500	560	284.226,00
500	630	307.863,00

Leveres også med syrefast spindel.
Leveres også med kapperør.



AVK skydeventil med PE-ende og flange. PE-100. PN 10.
Fuldt og glat gennemløb.
Epoxybehandlet. PN 10.
Vatech nr. 141426.xxx

Dim DN	Dim Ø	Pris kr.
50	63	4.885,00
65	75	6.321,00
80	90	6.991,00
100	110	7.426,00
125	125	9.194,00
150	160	13.484,00
150	180	15.593,00
200	225	20.821,00



AVK skydeventil med håndhjul og stillingsindikator.
Fuldt og glat gennemløb.
Epoxybehandlet. PN 10.
Vatech nr. 141402.xxx

Dim DN	L mm	Pris kr.
50	150	3.243,00
65	170	3.956,00
80	180	4.706,00
100	190	5.692,00
150	210	9.502,00
200	230	14.918,00
250	250	23.173,00
300	270	34.154,00
350	290	79.574,00
400	310	100.547,00



AVK skydeventil med ISO-top.
Spindel med notgang for aktuator-
montage. Fuldt og glat gennemløb.
Epoxybehandlet. PN 10.
Vatech nr. 141419.xxx

Dim DN	L mm	Pris kr.
40	140	6.312,00
50	150	6.645,00
65	170	7.578,00
80	180	8.642,00
100	190	9.892,00
125	200	11.963,00
150	210	14.783,00
200	230	21.533,00
250	250	32.214,00
300	270	51.162,00
350	290	89.268,00
400	310	111.673,00



AVK skydeventil monteret med **Festo** pneumatisk aktuator.
Inkl. magnetventil og magnet-
aftastere. Fuldt og glat gennemløb.
Epoxybehandlet. PN 10.
Vatech nr. 141411.xxx

Dim DN	L mm	Pris kr.
65	170	25.819,00
80	180	25.819,00
100	190	26.368,00
125	200	28.406,00
150	210	33.259,00
200	230	45.288,00
250	250	53.914,00
300	270	95.109,00
350	290	På forespørgsel



AVK skydeventil monteret med AUMA elektrisk aktuator.
Fuldt og glat gennemløb.
Epoxybehandlet. PN 10.
Vatech nr. 141412.xxx

Dim DN	L mm	Pris kr.
40	140	På forespørgsel
50	150	
65	170	
80	180	
100	190	
125	200	
150	210	
200	230	
250	250	
300	270	

Aktuatorer se side ?

Tilbehør: Teleskopgarniturer og håndhjul. Se side 27. Stophanedæksler. Se side 28. Elektriske aktuatorer. Se side 21

AVK skydeventiler for gas. PN 10.
Med PE-ender. Hus af duktilt støbejern. Epoxybehandlet.
Skyder vulkaniseret med NBR-gummi.
Vatech nr. 142890.xxx

Dim DN	Ø mm	Pris kr.
80	90	7.548,00
100	110	9.257,00
125	125	12.136,00
150	160	16.759,00
150	180	16.759,00
200	200	28.882,00
200	225	28.882,00
250	250	44.241,00
250	280	44.241,00
300	315	57.487,00
300	355	106.624,00
400	400	149.876,00



AVK stikledningsventil for gas. PN 10.
Med gevind. Hus af duktilt støbejern.
Epoxybehandlet.
Skyder vulkaniseret med NBR-gummi.
Vatech nr. 142890.1xx

Dim DN	Ø mm	Pris kr.
25	1"	2.179,00
32	1 1/4"	2.578,00
40	1 1/2"	2.821,00
50	2"	3.847,00



AVK stikledningsventil for gas. PN 10.
Med PE-ender.. Hus af duktilt støbejern.
Epoxybehandlet.
Skyder vulkaniseret med NBR-gummi.
Vatech nr. 142890.0xx

Dim DN	Ø mm	Pris kr.
25	32	3.812,00
32	40	3.812,00
40	50	5.625,00
50	63	6.565,00



AVK skydeventiler for gas. PN 10.
Med flanger. Kort byggelængde.
Hus af duktilt støbejern.
Epoxybehandlet.
Skyder vulkaniseret med NBR-gummi.
Vatech nr. 142891.xxx

Dim DN	Ø mm	Pris kr.
40	140	4.973,00
50	150	5.179,00
65	170	6.442,00
80	180	6.442,00
100	190	7.271,00
125	200	11.121,00
150	210	11.121,00
200	230	18.069,00
250	250	29.211,00
300	270	39.288,00
350	290	82.331,00
400	310	94.738,00
450	330	98.002,00
500	350	98.002,00
600	390	151.905,00



AVK skydeventil for gas. PN 10.
Med PE-ende og flange.
Hus af duktilt støbejern.
Epoxybehandlet.
Skyder vulkaniseret med NBR-gummi.
Vatech nr. 142892.xxx

Dim DN	Ø mm	Pris kr.
50	63	5.085,00
80	90	9.333,00
100	110	12.854,00
125	125	17.539,00
150	160	17.893,00
150	180	21.943,00
200	225	39.208,00

Tilbehør: Teleskopgarniturer og håndhjul. Se side 27. Stophanedæksler. Se side 28



AVK stikledningsventil.
Med indstiksmuffer for PE.
Epoxybehandlet. PN 10
Vatech nr. 144816.0xx

Dim DN	Ø mm	Pris kr.
20	25	1.503,00
25	32	1.503,00
32	40	1.814,00
40	50	2.020,00
50	63	2.367,00



AVK stikledningsventil.
Med indvendig rørgvind.
Epoxybehandlet. PN 10
Vatech nr. 144812.0xx

Dim DN	RG "	Pris kr.
20	3/4"	1.459,00
21	1"	1.459,00
32	1 1/4"	1.736,00
40	1 1/2"	2.049,00
50	2"	2.360,00



AVK stikledningsventil med
PE-ender. Epoxybehandlet. PN 10.
Vatech nr. 144808.0xx

Dim DN	Ø mm	Pris kr.
25	32	2.216,00
32	40	2.583,00
40	50	3.613,00
50	63	3.855,00



AVK stikledningsventil af POM med
indstiksmuffer for PE-rør. PN 10.
Vatech nr. 144818.0xx

Dim DN	Ø mm	Pris kr.
25	32	1.298,00
32	40	1.451,00
40	50	1.718,00
50	63	2.062,00



AVK stikledningsventil af POM.
Med PE-ender. PN 10.
Vatech nr. 142661.0xx

Dim DN	Ø mm	Pris kr.
25	32	1.926,00
32	40	2.199,00
40	50	2.741,00
50	63	3.259,00



JHC kugleventil med indvendig og
udvendig gevind.
Vatech nr. 745511.0xx

Dim DN	RG "	Pris kr.
20	3/4"	1.150,00
25	1"	1.284,00
32	1 1/4"	2.233,00
40	1 1/2"	3.141,00
50	2"	3.965,00



JHC kugleventil med indstiksmuffe
og udvendig gevind.
Vatech nr. 745512.0xx

Dim Ø x RG DN	Pris "	kr.
25	25x3/4"	1.304,00
32	32x1"	1.564,00
40	40x1 1/4"	2.325,00
50	50x1 1/2"	3.966,00



JHC kugleventil med indstiksmuffer.
Vatech nr. 745514.0xx

Dim DN	Ø mm	Pris kr.
20	25	1.456,00
25	32	1.766,00
32	40	2.602,00
40	50	4.427,00

Tilbehør: Teleskopgarniturer og håndhjul. Se side 27. Stophanedæksler. Se side 28



AVK spadeventil med pakbrilletætning. Med håndhjul og ikke stigende spindel. Hus af epoxybehandlet støbejern. Spade og spindel af syrefast stål AISI 316. Tætning af NBR. Vatech nr. 415751.2xx

Dim DN	L mm	Pris kr.
50	43	3.548,00
65	46	3.917,00
80	46	4.562,00
100	52	5.072,00
125	56	5.997,00
150	56	8.014,00
200	60	10.317,00
250	68	13.278,00
300	78	17.980,00
350	78	26.411,00
400	90	31.603,00
450	90	På forespørgsel
500	95	
600	105	

Større dimensioner på forespørgsel



AVK spadeventil med pakbrilletætning. Med håndhjul og stigende spindel. Hus af epoxybehandlet støbejern. Spade og spindel af syrefast stål AISI 316. Tætning af NBR. Vatech nr. 415752.2xx

Dim DN	L mm	Pris kr.
50	43	3.145,00
65	46	3.655,00
80	46	4.155,00
100	52	4.582,00
125	56	5.665,00
150	56	7.180,00
200	60	9.766,00
250	68	12.731,00
300	78	17.066,00
350	78	25.462,00
400	90	30.673,00
450	90	På forespørgsel
500	95	
600	105	

Større dimensioner på forespørgsel



AVK spadeventil med pakbrilletætning. Med hurtiglukker. Hus af epoxybehandlet støbejern. Spade og spindel af syrefast stål AISI 316. Tætning af EPDM. Vatech nr. 415753.2xx

Dim DN	L mm	Pris kr.
50	43	5.217,00
65	46	5.561,00
80	46	6.180,00
100	52	6.814,00



AVK spadeventil med pakbrilletætning. Med firkant i top. Hus af epoxybehandlet støbejern. Spade og spindel af syrefast stål AISI 316. Tætning af NBR. Vatech nr. 415758.2xx

Dim DN	L mm	Pris kr.
250	43	På forespørgsel
65	46	
80	46	
100	52	
125	56	
150	56	
200	60	
250	68	
300	78	
350	78	
400	90	
450	90	
500	95	
600	105	

Større dimensioner på forespørgsel



AVK spadeventil med pakbrilletætning. Med V-port for regulering. Stigende spindel og ISO-top. Hus af epoxybehandlet støbejern. Spade og spindel af syrefast stål AISI 316. Tætning af NBR. Vatech nr. 415759.3xx

Dim DN	L mm	Pris kr.
50	43	På forespørgsel
65	46	
80	46	
100	52	
125	56	
150	56	
200	60	
250	68	
300	78	
350	78	
400	90	
450	90	
500	95	
600	105	

Større dimensioner på forespørgsel



AVK spadeventil med ISO-top for aktuormontage. Med pakbrilletætning. Stigende spindel. Hus af epoxybehandlet støbejern. Spade og spindel af syrefast stål AISI 316. Tætning af NBR. Vatech nr. 415755.2xx

Dim DN	L mm	Pris kr.
50	43	5.199,00
65	46	5.814,00
80	46	5.127,00
100	52	5.254,00
125	56	6.023,00
150	56	7.307,00
200	60	9.822,00
250	68	12.794,00
300	78	17.418,00
350	78	26.500,00
400	90	32.327,00
450	90	På forespørgsel
500	95	
600	105	

Større dimensioner på forespørgsel. Kan også leveres med ikke stigende spindel.



AVK spadeventil med pakbrilletætning. Med AUMA elektrisk aktuator. Hus af epoxybehandlet støbejern. Spade og spindel af syrefast stål AISI 316. Tætning af NBR. Vatech nr. 415757.2xx

Dim DN	L mm	Pris kr.
50	43	På forespørgsel
65	46	
80	46	
100	52	
125	56	
150	56	
200	60	
250	68	
300	78	
350	78	
400	90	
450	90	
500	95	
600	105	

Større dimensioner på forespørgsel



AVK spadeventil med pakbrilletætning. Med LINAK lineær elektrisk aktuator. Hus af epoxybehandlet støbejern. Spade og spindel af syrefast stål AISI 316. Tætning af NBR. Vatech nr. 415756.2xx

Dim DN	L mm	Pris kr.
50	43	På forespørgsel
65	46	
80	46	
100	52	
125	56	
150	56	
200	60	
250	68	
300	78	
350	78	
400	90	
450	90	
500	95	
600	105	

Større dimensioner på forespørgsel

Tilbehør til spadeventiler. Se side 26



AVK spadeventil med pakbrilletætning. Med dobbeltvirkende pneumatisk aktuator. Hus af epoxybehandlet støbejern. Spade og spindel af syrefast stål AISI 316. Tætning af NBR. Vatech nr. 415754.2xx

Dim DN	L mm	Pris kr.
50	43	5.296,00
65	46	5.493,00
80	46	6.281,00
100	52	6.713,00
125	56	7.665,00
150	56	9.238,00
200	60	13.974,00
250	68	17.316,00
300	78	20.270,00
350	78	39.130,00
400	90	42.362,00
450	90	På forespørgsel
500	95	
600	105	

Større dimensioner på forespørgsel



AVK spadeventil med pakbrilletætning. Med Festo pneumatisk aktuator. Hus af epoxybehandlet støbejern. Spade og spindel af syrefast stål AISI 316. Tætning af NBR. Vatech nr. 415756.4xx

Dim DN	L mm	Pris kr.
50	43	På forespørgsel
65	46	
80	46	
100	52	
125	56	
150	56	
200	60	
250	68	
300	78	
350	78	
400	90	
450	90	
500	95	
600	105	

Større dimensioner på forespørgsel



AVK spadeventil med pakbrilletætning. Med enkeltvirkende pneumatisk aktuator. Fjeder retur. Hus af epoxybehandlet støbejern. Spade og spindel af syrefast stål AISI 316. Tætning af NBR. Vatech nr. 415754.3xx

Dim DN	L mm	Pris kr.
50	43	På forespørgsel
65	46	
80	46	
100	52	
125	56	
150	56	
200	60	
250	68	
300	78	
350	78	
400	90	
450	90	
500	95	
600	105	

Større dimensioner på forespørgsel



AVK spadeventil med pakbrilletætning. Med hydraulisk aktuator. Hus af epoxybehandlet støbejern. Spade og spindel af syrefast stål AISI 316. Tætning af NBR. Vatech nr. 415754.4xx

Dim DN	L mm	Pris kr.
50	43	På forespørgsel
65	46	
80	46	
100	52	
125	56	
150	56	
200	60	
250	68	
300	78	
350	78	
400	90	
450	90	
500	95	
600	105	

Større dimensioner på forespørgsel



AVK spadeventil af rustfrit stål. Med håndhjul og ikke stigende spindel. Hus af AISI 316 eller Duplex stål. Tætning af NBR. Vatech nr. 415751.1xx

Dim DN	L mm	Pris kr.
50	43	På forespørgsel
65	46	
80	46	
100	52	
125	56	
150	56	
200	60	
250	68	
300	78	
350	78	
400	90	
450	90	
500	95	
600	105	

Større dimensioner på forespørgsel



AVK spadeventil af rustfrit stål. Med håndhjul og stigende spindel. Hus af AISI 316 eller Duplex stål. Tætning af NBR. Vatech nr. 415752.1xx

Dim DN	L mm	Pris kr.
50	43	På forespørgsel
65	46	
80	46	
100	52	
125	56	
150	56	
200	60	
250	68	
300	78	
350	78	
400	90	
450	90	
500	95	
600	105	

Større dimensioner på forespørgsel



AVK spadeventil af rustfrit stål. Med pneumatisk aktuator. Hus af AISI 316 eller Duplex stål. Tætning af NBR. Vatech nr. 415754.1xx

Dim DN	L mm	Pris kr.
50	43	På forespørgsel
65	46	
80	46	
100	52	
125	56	
150	56	
200	60	
250	68	
300	78	
350	78	
400	90	
450	90	
500	95	
600	105	

Større dimensioner på forespørgsel

Tilbehør til spadeventiler. Se side 26



HDPE Trækstangsventiler type TV med spidsender. SDR 26. Alt stål i AISI 316. Fuldt og glat gennemløb. Tæt for flow i begge retninger. Vatech nr. 410571.0xx

Ø	L	Max. bar	Pris kr.
110	358	2,0	3.886,00
125	358	2,0	4.139,00
160	368	2,0	4.901,00
200	388	1,0	5.543,00
250	418	1,0	7.015,00
315	569	1,0	9.341,00
355	598	1,0	11.726,00
400	668	1,0	13.936,00

Leveres også med flanger.



HDPE Trækstangsventiler type TV med spidsender. SDR 26. Alt stål i Duplex. Fuldt og glat gennemløb. Tæt for flow i begge retninger. Vatech nr. 410571.1xx

Ø	L	Max. bar	Pris kr.
110	358	2,0	4.876,00
125	358	2,0	5.230,00
160	368	2,0	6.120,00
200	388	1,0	6.899,00
250	418	1,0	9.120,00
315	569	1,0	11.782,00
355	598	1,0	13.924,00
400	668	1,0	16.509,00

Leveres også med flanger.



Positionslås for HPDE ventiler type TV. Gør det muligt at fastlåse ventilspaden i vilkårlig position. Vatech nr. 410571.2xx

Ø	Tillægspris kr.
110	348,00
125	348,00
160	348,00
200	348,00
250	348,00
315	348,00
355	348,00
400	348,00



Forlængelse af trækstang for HDPE ventiler type TV. AISI 316 eller Duplex stål. Med eller uden beskyttelsesrør. Vatech nr. 410571.3xx

Ø	L mm	Pris kr.
110-355	500	752,00
110-355	1000	932,00
110-355	1500	1.117,00
110-355	2000	1.298,00
110-355	3000	1.663,00
400	500	895,00
400	1000	1.218,00
400	1500	1.541,00
400	2000	1.861,00



Hurtiglukker for ventiler type TV. Reducerer åbningskraften med mere en 50%. Vatech nr. 410571.4xx

På forespørgsel.



Individuel rørlængde eller rørtykkelse for ventiler type TV. Hus er tilpasset for at undgå skarpe kanter. Vatech nr. 410571.5xx

På forespørgsel.



Forstærkning af ventilhus type TV. For større arbejdstryk. AISI 316 eller Duplex stål. Vatech nr. 410571.6xx

På forespørgsel.

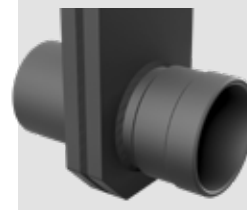

Monteret med indstiksmuffer eller ekspansion-stykker. Kan absorbere en eventuel ekspansion på rørstangen, og dermed aflaste ventilen. Vatech nr. 410571.7xx

På forespørgsel.

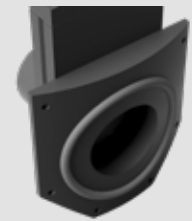

Monteret med plan eller rundbuet vægflange. For plan væg eller montage i brønd eller cirkulært bygværk. Vatech nr. 410571.8xx

På forespørgse



HDPE skydeventil med håndhjul.
Type SSV. Alt stål i AISI 316.
For vand/væsker uden fast materiale.
Tæt for flow i begge retninger.
Fuldt gennembløb.
Vatech nr. 410570.0xx

Ø	L	Max. bar	Pris kr.
110	368	6,0	9.008,00
125	358	6,0	9.407,00
160	468	6,0	10.170,00
200	528	6,0	12.179,00
250	568	5,0	14.918,00
315	569	4,0	17.860,00
355	568	3,0	24.209,00
400	678	2,5	27.318,00
450	708	2,5	36.238,00
500	738	2,5	40.592,00

Leveres også med flanger.



HDPE skydeventil med håndhjul.
Type SSV. Alt stål i AISI 316.
For vand/væsker uden fast materiale.
Tæt for flow i begge retninger.
Fuldt gennembløb.
Vatech nr. 410570.0xx

Ø	L	Max. bar	Pris kr.
560	797	2,0	54.886,00
630	847	2,0	56.877,00

Leveres også med flanger.

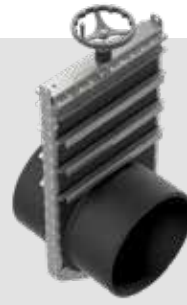

HDPE skydeventil med håndhjul.
Type SSV. Alt stål i AISI 316.
For vand/væsker uden fast materiale.
Tæt for flow i begge retninger.
Fuldt gennembløb.
Vatech nr. 410570.0xx

Ø	L	Max. bar	Pris kr.
710	897	1,0	96.796,00
800	897	1,0	112.380,00
900	947	1,0	På forespørgsel
1000	1097	0,5	148.046,00

Leveres også med flanger.



HDPE skydeventil med håndhjul.
Type SSV. Alt stål i Duplex.
For vand/væsker uden fast materiale.
Tæt for flow i begge retninger.
Fuldt gennembløb.
Vatech nr. 410570.1xx

Ø	L	Max. bar	Pris kr.
110	368	6,0	20.027,00
125	358	6,0	20.549,00
160	468	6,0	22.227,00
200	528	6,0	23.710,00
250	568	5,0	26.706,00
315	568	4,0	30.273,00
355	568	3,0	37.020,00
400	678	2,5	40.217,00
450	708	2,5	50.032,00
500	738	2,5	54.542,00

Leveres også med flanger.



HDPE skydeventil med håndhjul.
Type SSV. Alt stål i Duplex.
For vand/væsker uden fast materiale.
Tæt for flow i begge retninger.
Fuldt gennembløb.
Vatech nr. 410570.1xx

Ø	L	Max. bar	Pris kr.
560	797	2,0	86.146,00
630	847	2,0	92.133,00

Leveres også med flanger.



HDPE skydeventil med håndhjul.
Type SSV. Alt stål i Duplex.
For vand/væsker uden fast materiale.
Tæt for flow i begge retninger.
Fuldt gennembløb.
Vatech nr. 410570.1xx

Ø	L	Max. bar	Pris kr.
710	897	1,0	På forespørgsel
800	897	1,0	
900	947	1,0	
1000	1097	0,5	

Leveres også med flanger.



Spindelforlængelse for HPDE skydeventil type SSV.
Leveres både i AISI 316 og Duplex.
Vatech nr. 410570.2xx
På forespørgsel.



Krydsled for HPDE skydeventil type SSV.
Leveres med gummibælg som fyldes med fedt ved installationen.
Vatech nr. 410570.3xx
På forespørgsel.



Udvendig spindelkonsol for HPDE ventiler type SSV. Spindel og spindelmøtrik er flyttet ud af huset.
Vatech nr. 410570.4xx

På forespørgsel.



Stillingsviser for HPDE skydeventil type SSV. Leveres både AISI 316 og DUPLEX.
Vatech nr. 410570.5xx

På forespørgsel.



Individuel rørængde eller rørtykkelse for ventiler type TV. Hus er tilpasset for at undgå skarpe kanter.
Vatech nr. 410570.6xx

På forespørgsel.

Leveres også med flanger.



Monteret med indstiksmuffer eller ekspansion-stykker. Kan absorbere en eventuel ekspansion på rørstrengen, og dermed aflaste ventilen.
Vatech nr. 410570.7xx

På forespørgsel.



Monteret med plan eller rundbuet vægflange. For plan væg eller montage i brønd eller cirkulært bygværk.
Vatech nr. 410570.8xx

På forespørgsel.



Monteret med luftcylinder. Leveres i mange materialer. Kan leveres med reed kontakter, 4-20 mA signal o.s.v.
Vatech nr. 410570.9xx

På forespørgsel.



Monteret med Linak liniær aktuator. Leveres med Linak WCU kontrolboks. Digital og analog udgangssignal 4-20 mA. Kan leveres med batteri back-up.
Vatech nr. 410570.91x

På forespørgsel.



Monteret med AUMA multiturm el-aktuator. IP 67. Kan leveres med motorstyring, profibus o.l.
Vatech nr. 410570.92x

På forespørgsel.



AVK Butterflyventiler serie 820.
PN 10/16 Wafertype med styrehuller.
Hus: Duktligt støbejern. Epoxybehandlet.
Liner: EPDM
Klap: Syrefast stål AISI 316L
Betjening: Håndtag med hakskive.
Vatech nr. 416522.0xx

Dim DN	L mm	Pris kr.
25	30	929,00
32	30	929,00
40	33	938,00
50	43	938,00
65	46	993,00
80	46	1.163,00
100	52	1.390,00
125	56	1.896,00
150	56	2.291,00
200	60	3.069,00



AVK Butterflyventiler serie 820.
PN 10/16 Wafertype med styrehuller.
Hus: Duktligt støbejern. Epoxybehandlet.
Liner: EPDM
Klap: Syrefast stål AISI 316L
Betjening: Manuel gearbox.
Vatech nr. 416522.xxx

Dim DN	L mm	Pris kr.
25	30	1.539,00
32	30	1.539,00
40	33	1.547,00
50	43	1.547,00
65	46	1.606,00
80	46	1.786,00
100	52	2.024,00
125	56	2.524,00
150	56	3.043,00
200	60	3.947,00
250	68	6.273,00
300	78	9.408,00
350	80	11.970,00
400	102	18.446,00
450	113	36.866,00
500	126	46.316,00



AVK Butterflyventiler serie 820.
PN 10/16 Wafertype med styrehuller.
Hus: Duktligt støbejern. Epoxybehandlet.
Liner: EPDM
Klap: Syrefast stål AISI 316L
Betjening: Fri spindelende.
Vatech nr. 416523.0xx

Dim DN	L mm	Pris kr.
25	30	819,00
32	30	819,00
40	33	826,00
50	43	826,00
65	46	857,00
80	46	1.063,00
100	52	1.203,00
125	56	1.591,00
150	56	1.987,00
200	60	2.785,00
250	68	4.512,00
300	78	6.067,00
350	80	10.399,00
400	102	15.042,00
450	113	31.534,00
500	126	40.371,00



AVK Desponia butterflyventiler PN 10/16. **Gasgodkendt.** Wafertype med styrehuller. Hus: Duktligt støbejern. Epoxybehandlet. Liner: NBR
Klap: Syrefast stål AISI 316L
Betjening: Håndtag med hakskive
Vatech nr. 416702.xxx

Dim DN	L mm	Pris kr.
25	30	På forespørgsel
32	30	
40	33	
50	43	1.099,00
65	46	1.179,00
80	46	1.396,00
100	52	1.720,00
125	56	2.324,00
150	56	2.829,00
200	60	4.245,00
250	68	På forespørgsel
300	78	
350	80	
400	102	
450	113	
500	126	



AVK Desponia butterflyventiler PN 10/16. Wafertype med styrehuller.
Hus: Syrefast rustfrit stål AISI 316.
Liner: EPDM eller NBR
Klap: Syrefast stål AISI 316L
Betjening: Håndtag med hakskive
Vatech nr. 416701.xxx

Dim DN	L mm	Pris kr.
5	30	På forespørgsel
32	30	
40	33	
50	43	
65	46	
80	46	
100	52	
125	56	
150	56	
200	60	
250	68	
300	78	
350	80	
400	102	
450	113	
500	126	



AVK Butterflyventiler serie 820.
PN 10/16. Wafertype med styrehuller.
Hus: Duktligt støbejern. Epoxybehandlet.
Liner: EPDM. Klap: Syrefast stål AISI 316L
Betjening: Dobbeltvirkende eller enkeltvirkende pneumatisk aktuator
Vatech nr. 416525.0xx

Dim DN	L mm	Pris kr.
25	30	På forespørgsel
32	30	
40	33	
50	43	
65	46	
80	46	
100	52	
125	56	
150	56	
200	60	
250	68	
300	78	
350	80	
400	102	
450	113	
500	126	

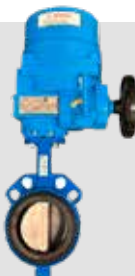

AVK Butterflyventiler serie 820.
PN 10/16. Wafertype med styrehuller.
Hus: Duktligt støbejern. Epoxybehandlet.
Liner: EPDM. Klap: Syrefast stål AISI 316L
Betjening: Elektrisk aktuator on/off. 230V/50Hz.
Vatech nr. 416526.0xx

Dim DN	L mm	Pris kr.
25	30	På forespørgsel
32	30	
40	33	
50	43	
65	46	
80	46	
100	52	
125	56	
150	56	
200	60	
250	68	
300	78	
350	80	
400	102	
450	113	
500	126	



Alle de viste ventiler kan også leveres som LUG-type med gevindhuller eller U-type med flanger.

Tilbehør: Håndtag og gearboxe. Se side 25. Elektriske aktuatorer. Se side 22. Pneumatiske aktuatorer. Se side 24

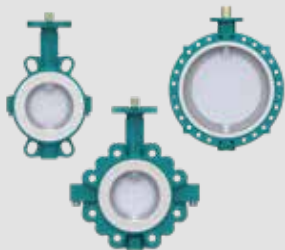

AVK Butterflyventiler type BIANCA.
 Wafer, Lug og U-type.
 Hus: Støbejern/Syrefast stål 1.4409.
 Klap: Se nedenstående.
 Liner: PTFE, Ultrafon.
 Vatech nr. 416707.xxx

Dim DN	L mm	Pris kr.
32	33	På forespørgsel
40	33	
50	43	
65	46	
80	46	
100	52	
125	56	
150	56	
200	60	
250	68	
300	78	
350	78	
400	102	
450	114	
500	127	
600	154	
700	165	
800	190	
900	190	

Klap:
 Syrefast stål 1.4408: DN 32-300
 Syrefast stål 1.4404: DN 350-900
 Syrefast stål 1.4435: DN 32-300
 Carbon stål. PFA Coated: DN 350-900
 Duplex stål: DN 40-400
 Hastelloy 2.4819: DN 50-300
 Titanium: På forespørgsel



AVK dobbeltexcentrisk butterflyventil.
 Type ELARA. Wafer eller Lug-type.
 -50 gr. C – +260 gr. C.
 Hus: Stål A216WCB coated/Syrefast stål 1.4408.
 Klap: Syrefast stål 1.4408.
 Tætning: PTFE, Syrefast stål.
 Vatech nr. 416708.xxx

Dim DN	L mm	Pris kr.
50	44	På forespørgsel
65	47	
80	47	
100	53	
125	57	
150	56	
200	60	
250	69	
300	79	
350	92	
400	103	
450	114	
500	127	
600	154	
700	165	
800	190	



AVK dobbeltexcentrisk butterflyventil.
 Type ECONAXE. Wafer eller Lug-type.
 -29 gr. C – +204 gr. C.
 Hus: Autenitisk rustfrit stål.
 Klap: Autenitisk rustfrit stål coated.
 Tætning: PTFE RTFE TH.
 Vatech nr. 416709.xxx

Dim DN	L mm	Pris kr.
50	43	På forespørgsel
65	46	
80	46	
100	52	
125	56	
150	56	
200	61	
250	70	
300	78	
350	92	
400	102	





AVK butterflyventil PN 16. Type EVS
Med vulkaniseret liner.
Wafer type for indspænding mellem flanger. Hus af støbejern GG 25 eller GGG40.
Epoxybelagt 200 µ. Liner af EPDM.
Disc af Duplex rustfrit stål 1.4462
Vatech nr. 416100.xxx

Di DN	L mm	Pris kr.
40	33	1.298,00
50	43	1.311,00
65	46	1.333,00
80	46	1.343,00
100	52	1.654,00
125	56	1.838,00
150	56	2.516,00
200	60	3.499,00
250	68	6.878,00
300	78	8.141,00
350	78	13.281,00
400	102	23.097,00
450	114	31.396,00
500*	127	34.934,00
600*	154	64.374,00

*Klap af Duplex rustfrit stål 1.4517
EVS kan leveres op til DN 1400



AVK butterflyventil PN 16. Type EVBS
Med vulkaniseret liner.
Semi Lug type for indspænding mellem flanger. Hus af støbejern GG 25 eller GGG40.. Epoxybelagt 200 µ.
Liner af EPDM.
Disc af Duplex rustfrit stål 1.4462
Vatech nr. 416408.xxx

Di DN	L mm	Pris kr.
50	43	1.344,00
65	46	1.390,00
80	46	1.425,00
100	52	1.723,00
125	56	1.929,00
150	56	2.665,00
200	60	3.731,00
250	68	7.301,00
300	78	8.954,00



AVK butterflyventil PN 16. Type EVML
Med vulkaniseret liner.
Monoflange type.
Hus af duktilt støbejern GGG 40.
Epoxybelagt 200 µ. Liner af EPDM.
Disc af Duplex rustfrit stål 1.4462
Vatech nr. 416102.xxx

Di DN	L mm	Pris kr.
80	64	2.997,00
100	64	3.398,00
125	70	4.007,00
150	76	5.717,00
200	89	6.383,00
250	114	10.458,00
300	114	11.881,00
350	127	18.102,00
400	140	30.017,00
450	152	40.441,00
500*	152	43.057,00
600*	178	56.959,00

* Klap af Duplex rustfrit stål 1.4517
EVML kan leveres op til DN 800



AVK butterflyventil PN 16. Type EVFS
Med vulkaniseret liner.
Med flanger. Kort byggelængde.
Hus af støbejern GGG 40.
Epoxybelagt 200 µ. Liner af EPDM.
Disc af Duplex rustfrit stål 1.4462
Vatech nr. 416406.xxx

Di DN	L mm	Pris kr.
50	108	2.734,00
65	112	2.893,00
80	114	2.962,00
100	127	3.352,00
125	140	3.824,00
150	140	5.029,00
200	152	6.383,00
250	165	10.768,00
300	178	12.639,00
350	199	17.977,00
400	216	30.489,00
450	222	41.161,00
500*	229	43.621,00
600*	267	72.009,00

* Klap af Duplex rustfrit stål 1.4517
Kan leveres op til DN 2000

AWK Wouter Witzel butterflyventiler med vulkaniseret liner kan leveres med klap, spindel og liner i andre materialer.

Ventilerne kan også leveres for lavere arbejdstryk – og dermed lavere betjeningsmoment, samt med korrosionsbeskyttelse på 100µ.

De viste ventiler er prispåsat efter højeste materialevalg, hvorfor ændringer oftest vil medføre væsentlig prisreduktion.

ALTERNATIVE MATERIALER

DISC		SPINDEL		LINER	
Rustfrit stål 1.4408, EN 10213		Rustfrit stål 1.4057, EN 10088		NBR	Standard grade 0-90
Rustfrit stål 1.4057, EN 10088		Rustfrit stål. Duplex 1.4462, EN 10088		NBR	Special grade DVGW-Gas 0-50
Rustfrit stål. Duplex 1.4462, EN 10088		Aluminium bronze	CuAl10Ni5Fe4/EN, DIN 17665	EPDM	Standard grade -20-110
Duktilt stbj. Rilsanbelagt JS 1030, EN 1563		Hastelloy- C276	-	EPDM	Special grade DVGW-KTW -10-70
Aluminium bronze CuAl10Ni, AB2 DIN 1714	G-	Monel K500	NA 18, BS 3076	EPDM	Special grade KTW – D1 -30-120
Hastelloy-C	-			FPM	Standard grade 0-200
				FPM	Special grade 0-130



AVK butterflyventil PN 16. Type EVFL.
Med vulkaniseret liner. Med flanger.
Lang byggelængde. Hus af duktilt støbejern GGG 40. Epoxybelagt 200 µ.
Liner af EPDM.
Disc af Duplex rustfrit stål 1.4462
Vatech nr. 416104.xxx

Di DN	L mm	Pris kr.
50	150	4.007,00
65	170	4.868,00
80	180	5.132,00
100	190	5.866,00
125	200	6.210,00
150	210	6.888,00
200	230	9.104,00
250	250	15.566,00
300	270	18.056,00
350	290	40.544,00
400	310	41.027,00
450	330	50.830,00
500*	350	60.414,00
600*	390	95.860,00

* Klap af Duplex rustfrit stål 1.4517
EVFL kan leveres op til DN 1500



AVK håndtag for butterflyventiler.
Epoxybehandlet støbejern.
Incl. hakskive.
Vatech nr. 416409.xxx

Di DN	L mm	Pris kr.
40-80	250	265,00
100-125	250	265,00
150-200	315	310,00
250-350*	500	1.081,00

*Max. 2,5 bar.

Aktuatorer og tilbehør se side 18 og 20

Tilbehør: Håndtag og gearboxe. Se side 25. Elektriske aktuatorer. Se side 22. Pneumatiske aktuatorer. Se side 24



Syrefast 2-delt kuglehane AISI 316.
Muffe/muffe.
Med håndtag og låseanordning.
Fuldt gennembløb.
Vatech nr. 418000.0xx

DN	RG	Pris kr.
10	1/4"	174,00
12	3/8"	180,00
15	1/2"	198,00
20	3/4"	258,00
25	1"	322,00
32	1 1/4"	456,00
40	1 1/2"	602,00
50	2"	892,00
65	2 1/2"	2.060,00
80	3"	2.489,00
100	4"	4.311,00



Syrefast 2-delt kuglehane AISI 316.
Drikkevandsgodkendt.
Muffe/muffe.
Med håndtag og låseanordning.
Vatech nr. 418000.7xx

DN	RG	Pris kr.
10	1/4"	184,00
12	3/8"	184,00
15	1/2"	206,00
20	3/4"	269,00
25	1"	399,00
32	1 1/4"	579,00
40	1 1/2"	799,00
50	2"	1.131,00



Syrefast 2-delt kuglehane AISI 316.
Drikkevandsgodkendt.
Muffe/nippel.
Med håndtag og låseanordning.
Vatech nr. 418000.8xx

DN	RG	Pris kr.
10	1/4"	192,00
12	3/8"	192,00
15	1/2"	218,00
20	3/4"	290,00
25	1"	414,00
32	1 1/4"	607,00
40	1 1/2"	814,00
50	2"	1.187,00



Syrefast 2-delt kuglehane AISI 316.
Med håndtag og låseanordning.
Op til 2" DVGW-godkendt til gas.
(Max. 5 bar)
Fuldt gennembløb.
Vatech nr. 418237.0xx

DN	RG	Pris kr.
10	1/4"	364,00
12	3/8"	364,00
15	1/2"	403,00
20	3/4"	646,00
25	1"	747,00
32	1 1/4"	1.078,00
40	1 1/2"	1.426,00
50	2"	2.010,00
65	2 1/2"	4.912,00
80	3"	6.878,00



Syrefast 2-delt kuglehane AISI 316.
Med håndtag og fjeder retur.
Fuldt gennembløb.
Vatech nr. 418009.0xx

DN	RG	Pris kr.
10	1/4"	351,00
12	3/8"	351,00
15	1/2"	376,00
20	3/4"	485,00
25	1"	631,00



Syrefast kuglehane AISI 316.
Med slangestuds.
Vatech nr. 418002.0xx

DN	RG	Pris kr.
15	1/2"	196,00
20	3/4"	274,00
25	1"	345,00



Syrefast 3-delt kuglehane AISI 316.
Med håndtag og låseanordning.
Fuldt gennembløb.
Vatech nr. 418515.0xx

DN	RG	Pris kr.
10	1/4"	290,00
12	3/8"	290,00
15	1/2"	304,00
20	3/4"	399,00
25	1"	551,00
32	1 1/4"	758,00
40	1 1/2"	1.075,00
50	2"	1.639,00
65	2 1/2"	4.493,00
80	3"	6.298,00
100	4"	9.854,00



Syrefast 3-delt kuglehane AISI 316.
Med ISO-top.
Vatech nr. 418515.6xx

DN	RG	Pris kr.
15	1/2"	565,00
20	3/4"	676,00
25	1"	923,00
32	1 1/4"	1.282,00
40	1 1/2"	1.792,00
50	2"	2.495,00
65	2 1/2"	5.168,00
80	3"	7.111,00
100	4"	10.515,00

Kan også leveres med TA-luftcertifikat.



Kuglehane med flanger.
 Fuldt gennemløb
 Hus af epoxybehandlet støbejern.
 Kugle af rustfrit syrefast stål AISI 316.
 Spindel af rustfrit stål AISI 304.
 Tætning af NBR.
 Vatech nr. 418426.0xx

DN	L	Pris kr.
15	120	1.167,00
20	120	1.167,00
25	125	1.424,00
32	130	1.590,00
40	140	1.956,00
50	150	2.277,00
65	170	3.108,00
80	180	3.882,00
100	190	6.067,00
125	200v	10.505,00
150	210	16.244,00
200	400	På forespørgsel
250	450	På forespørgsel

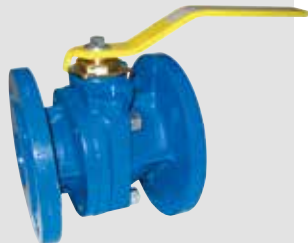

Kuglehane med flanger.
 Gasgodkendt (DVGW). Fuldt gennemløb.
 Hus af epoxybehandlet duktilt støbejern.
 Kugle af rustfrit syrefast stål AISI 316.
 Spindel af rustfrit stål AISI 304.
 Tætning af NBR.
 Vatech nr. 418426.1xx

DN	L	Pris kr.
15	120	1.306,00
20	120	1.306,00
25	125	1.590,00
32	130	1.766,00
40	140	2.159,00
50	150	2.525,00
65	170	3.408,00
80	180	4.249,00
100	190	6.517,00
125	200	11.063,00
150	210	På forespørgsel
200	400	På forespørgsel



Syrefast kuglehane med flanger.
 Fuldt gennemløb.
 Med håndtag.
 Vatech nr. 418600.0xx

DN	L	Pris kr.
15	115	1.358,00
20	120	1.626,00
25	125	2.095,00
32	130	2.619,00
40	140	3.336,00
50	150	4.341,00
65	170	7.028,00
80	180	8.214,00
100	190	10.819,00
125	325	22.698,00
150	350	31.642,00
200	400	57.799,00



Syrefast kuglehane med flanger.
 Drikkevandsgodkendt.
 Fuldt gennemløb.
 Med håndtag.
 Vatech nr. 418427.0xx

DN	L	Pris kr.
15	115	1.448,00
20	120	1.734,00
25	125	2.233,00
32	130	2.896,00
40	140	3.377,00
50	150	4.345,00
65	170	6.940,00
80	180	8.805,00
100	190	13.141,00



Syrefast Compact kuglehane AISI 316.
 Med flanger og håndtag
 Vatech nr. 418600.0xx

DN	L	Pris kr.
15	35	1.296,00
20	40	1.572,00
25	46	1.944,00
32	54	2.715,00
40	63,5	2.771,00
50	82	3.556,00
65	103	5.747,00
80	122	7.346,00
100	152	9.496,00
125	194	20.617,00
150	234	30.926,00
200	305	62.471,00



Syrefast 3-vejs kuglehane AISI 316.
 L-boret eller T-boret.
 Med ISO-topflange.
 Reduceret gennemløb.
 Vatech nr. 418520.xxx

DN	RG	Pris kr.
10	1/4"	441,00
12	3/8"	441,00
15	1/2"	441,00
20	3/4"	552,00
25	1"	855,00
32	1 1/4"	1.351,00
40	1 1/2"	1.654,00
50	2"	2.729,00
65	2 1/2"	4.755,00
80	3"	7.029,00
100	4"	11.342,00



3-vejs kuglehane.
 L-boret eller T-boret
 Hus af støbejern.
 Kugle og spindel af rustfrit stål AISI 304.
 Fuldt gennemløb.
 Vatech nr. 418525.xxx

DN	Pris kr.
50	9.865,00
65	11.907,00
80	14.742,00
100	19.845,00
125	34.020,00
150	51.030,00



Syrefast 3-vejs kuglehane AISI 316.
 Med flanger.
 L-boret eller T-boret.
 Fuldt gennemløb.
 ISO 5211 flange for aktuatomontage.
 Vatech nr. 418524.xxx

DN	L	Pris kr.
15	160	3.955,00
20	177	4.863,00
25	190	5.926,00
32	208	8.606,00
40	234	11.072,00
50	273	17.734,00
65	300	25.814,00
80	305	32.915,00
100	368,5	50.252,00
125	418	92.805,00
150	427	109.559,00



Syrefast 3-delt kuglehane AISI 316.
 Fuldt gennemløb.
 Med EI-aktuator 24VDC eller 230VAC.
 Vatech nr. 418515.xxx

DN	RG	Pris kr.
15	½"	4.878,00
20	¾"	5.003,00
25	1"	5.276,00
32	1 1/4"	5.609,00
40	1 1/2"	6.105,00
50	2"	7.015,00
65	2 1/2"	14.080,00
80	3"	15.835,00
100	4"	21.058,00



Syrefast kuglehane med flanger.
 Med elektrisk aktuator.
 24VDC/230VAC
 Fuldt gennemløb.
 Vatech nr. 418600.0xx

DN	L	Pris kr.
15	115	På forespørgsel
20	120	
25	125	
32	130	
40	140	
50	150	
65	170	
80	180	
100	190	
125	325	
150	350	
200	400	



Syrefast 3-delt kuglehane AISI 316.
 Fuldt gennemløb.
 Med Festo pneumatisk aktuator.
 Enkeltvirkende/dobbeltvirkende.
 Vatech nr. 418516.0xx

Dim	Pris kr.
1/4"	På forespørgsel
3/8"	
1/2"	
3/4"	
1"	
1 1/4"	
1 1/2"	
2"	
2 1/2"	
3"	
4"	



Kuglehane med flanger.
 Fuldt gennemløb.
 Hus af epoxybehandlet støbejern.
 Kugle af rustfrit stål AISI 316.
 Spindel af rustfrit stål AISI 304.
 Tætning af NBR.
 Med Festo pneumatisk aktuator.
 Enkeltvirkende/dobbeltvirkende.
 Vatech nr. 418434.0xx

DN	L	Pris kr.
15	120	På forespørgsel
20	120	
25	125	
32	130	
40	140	
50	150	
65	170	
80	180	
100	190	
125	325	
150	350	
200	400	
250	450	

Syrefast kuglehane med flanger.
 Pneumatisk.
 Enkelt- eller dobbeltvirkende.
 Fuldt gennemløb.
 Vatech nr. 418432.0xx

DN	L	Pris kr.
15	115	På forespørgsel
20	120	
25	125	
32	130	
40	140	
50	150	
65	170	
80	180	
100	190	
125	325	
150	350	
200	400	





AUMA el-aktuator type SA.
Multiturn. On/off.
3x400V/50Hz.
Inkl. 2 stk. endestop,
2 stk. momentstop og varmelegeme.
Vatech nr. 449000.xxx

Type	Max. Nm	Pris kr.
SA 07.2	30	På forespørgsel
SA 07.6	60	
SA 10.2	120	
SA 14.2	250	
SA 14.6	500	
SA 16.2	1000	
SA 25.1	2000	
SA 30.1	4000	
SA 35.1	8000	
SA 40.1	16000	
SA 48.1	32000	



AUMA el-aktuator type SAR.
Multiturn. For regulering.
3x400V/50Hz.
Inkl. 2 stk. endestop,
2 stk. momentstop og varmelegeme.
Vatech nr. 449002.xxx

Type	Max. Nm	Pris kr.
SAR 07.2	15	På forespørgsel
SAR 07.6	30	
SAR 10.2	60	
SAR 14.2	120	
SAR 14.6	200	
SAR 16.2	400	
SAR 25.1	800	
SAR 30.1	1600	



AUMA el-aktuator type SA.
Multiturn. **Med Motorstyring.**
On/off. 3x400V/50Hz.
Inkl. 2 stk. endestop,
2 stk. momentstop og varmelegeme.
Vatech nr. 449103.xxx

Type	Max. Nm	Pris kr.
SA 07.2	30	På forespørgsel
SA 07.6	60	
SA 10.2	120	
SA 14.2	250	
SA 14.6	500	
SA 16.2	1000	
SA 25.1	2000	
SA 30.1	4000	
SA 35.1	8000	
SA 40.1	16000	
SA 48.1	32000	



AUMA el-aktuator type SAR.
Multiturn. **Med Motorstyring.**
For regulering. 3x400V/50Hz.
Inkl. 2 stk. endestop,
2 stk. momentstop og varmelegeme.
Vatech nr. 449104.xxx

Type	Max. Nm	Pris kr.
SAR 07.2	15	På forespørgsel
SAR 07.6	30	
SAR 10.2	60	
SAR 14.2	120	
SAR 14.6	200	
SAR 16.2	400	
SAR 25.1	800	
SAR 30.1	1600	



AUMA el-aktuator type ED.
Quarterturn.
On/off. 230 V AC.
Vatech nr. 449106.xxx

Type	Max. Nm	Pris kr.
ED 25	25	På forespørgsel
ED 50	50	



AUMA el-aktuator type EQ.
Quarterturn.
On/off. 230 V AC.
Incl. endestop og momentstop.
Vatech nr. 449105.xxx

Type	Max. Nm	Pris kr.
EQ 40	40	På forespørgsel
EQ 60	60	
EQ 100	100	
EQ 150	150	
EQ 300	300	
EQ 600	600	



AUMA el-aktuator type PROFOX.
Quarterturn.
On/off eller regulering.
240 V AC.
Vatech nr. 449107.xxx

Type	Nm	Åbne-lukketid	Pris kr.
Q80	32-80	4-40	På forespørgsel.
		8-80	
		16-160	
Q150	60-150	8-80	
		16-160	
		32-320	
Q300	120-300	22-160	
		45-320	
		63-320	
Q600	240-600	45-320	
		75-320	



Vatech elektrisk aktuator for 90° drejende ventiler.
24 AC/DC / 230V AC.
Epoxybehandlet hus.
IP 67.
Vatech nr. 418515.9xx

Moment Nm	Løbetid sek.	Pris kr.
50	14-17	På forespørgsel

Leveres også for andre bus-systemer, eks.:
Profinet
Ethernet



Vatech elektrisk aktuator for 90° drejende ventiler.
24VDC / 230VAC.
Epoxybehandlet hus.
IP 67.
Vatech nr. 418515.9xx

Moment Nm	Løbetid sek.	Pris kr.
60	14-17	På forespørgsel
90	14-17	
150	17-20	
190	17-20	
280	20-24	
380	20-24	
500	20-24	
600	24-29	
800	24-29	
1000	24-29	



Speed-control for elektrisk aktuator 418515.
230VAC/24VDC.
Løbetid: Indstillelig ca. 15 – 155 sek.
Vatech nr. 418515.931

Type	Pris kr.
SCU	På forespørgsel



Batteri back-up for elektrisk aktuator 418515.
230VAC/24VDC. Batteritype: Ni-MH (1,2V) Ladetid: 30 min. – 3 timer.
Løbetid: 15 min. Levetid: 2 år.
Vatech nr. 418515.932

Type	Pris kr.
RBP	På forespørgsel



AUMA el-aktuator type ED.
Quarterturn.
On/off. 230 V AC.
Vatech nr. 449106.xxx

Type	Max. Nm	Pris kr.
ED 25	25	På forespørgsel
ED 50	50	



AUMA el-aktuator type EQ.
Quarterturn.
On/off. 230 V AC.
Incl. endestop og momentstop.
Vatech nr. 449105.xxx

Type	Max. Nm	Pris kr.
EQ 40	40	På forespørgsel
EQ 60	60	
EQ 100	100	
EQ 150	150	
EQ 300	300	
EQ 600	600	



AUMA el-aktuator type PROFOX.
Quarterturn.
On/off eller regulering.
240 V AC.
Vatech nr. 449107.xxx

Type	Nm	Åbne-lukketid	Pris kr.
Q80	32-80	4-40	på forespørgsel.
		8-80	
		16-160	
Q150	60-150	8-80	
		16-160	
		32-320	
Q300	120-300	22-160	
		45-320	
		63-320	
Q600	240-600	45-320	
		75-320	



Linak lineær aktuator LA36/LA37
24VDC.
IP66 (I bevægelse)
IP69K (I stilstand)
Vatech nr. 449600.xxx

Slaglængde	Pris kr.
100	På forespørgsel
150	
200	
250	
300	
350	
400	
450	
500	
550	
600	
650	
700	
750	
800	
850	
900	
950	



Linak kontrolboks WCU-BASIC.
On/off styring.
Regulering 4-20mA.
Signal i åben og lukke position.
Motorstyringsprint.
Folie med knapper og dioder.
Vatech nr. 449600.502

Type	Pris kr.
WCU-BASIC	På forespørgsel



Linak kontrolboks WCU-BUS.
On/off styring. Regulering 4-20mA.
Signal i åben og lukke position.
Motorstyringsprint.
Folie med knapper og dioder.
Med Bus-kommunikation.
Vatech nr. 449600.503

Type	Pris kr.
WCU-BUS	På forespørgsel

Leveres også for andre bus-systemer, eks.:

- Profinet
- Ethernet



Linak Batteri Back-up. WCU-UPS
Vatech nr. 449600.504

Type	Pris kr.
WCU-UPS	På forespørgsel



Linak Programmerings interface.
3-6V / 30mA.
For programmering og kopiering af parametre.
Vatech nr. 449600.510

Type	Pris kr.
TREM-236	På forespørgsel



Linak motorkabler
Vatech nr. 449600.52x

Længde	Pris kr.
1,5 m	På forespørgsel
5,0 m	
10,0 m	



Linak signalkabler
Vatech nr. 449600.53x

Længde	Pris kr.
1,5 m	På forespørgsel
5,0 m	
10,0 m	



FESTO pneumatisk dobbeltvirkende aktuator.
Med ISO 5211 tilslutning til ventil.
Namurtilslutning for magnetventil.
Vatech nr. 416037.0xx

Type	Tilslutning	Pris kr.
DFFD-10	F03/9	På forespørgsel
DFFD-10	F04/9	
DFFD-20	F04/11	
DFFD-20	F05/11	
DFFD-40	F0507/14	
DFFD-80	F0507/17	
DFFD-120	F0507/17	
DFFD-160	F0710/22	
DFFD-240	F0710/22	
DFFD-300	F0710/22	
DFFD-480	F1012/22	
DFFD-700	F1012/27	
DFFD-900	F14/36	
DFFD-1200	F14/36	
DFFD-1600	F1216/46	

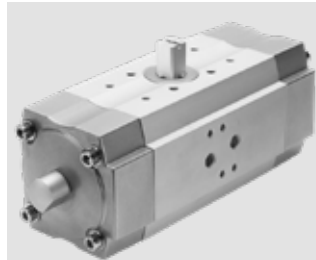

FESTO pneumatisk enkeltvirkende aktuator.
Med ISO 5211 tilslutning til ventil.
Namurtilslutning for magnetventil.
Vatech nr. 416037.5xx

Type	Tilslutning	Pris kr.
DFFD-20	F03/11	På forespørgsel
DFFD-20	F04/11	
DFFD-20	F05/11	
DFFD-40	F04/14	
DFFD-40	F0507/14	
DFFD-80	F0507/17	
DFFD-120	F0507/17	
DFFD-160	F0710/22	
DFFD-240	F0710/22	
DFFD-300	F0710/22	
DFFD-480	F1012/22	
DFFD-700	F1012/27	
DFFD-900	F1012/27	
DFFD-900	F14/36	
DFFD-1200	F1012/27	
DFFD-1200	F14/36	
DFFD-2300	F1216/46	



FESTO
Reduktionsfirkant
Vatech nr. 416037.8xx

Ydre mål	Indre mål	Højde	Pris Kr.
11	8	12	På forespørgsel
11	9	11	
14	10	16	
14	11	16	
14	12	16	
14	8	16	
14	9	16	
17	9	16	
17	11	17	
17	12	17	
17	14	17	
22	11	22	
22	14	22	
22	16	22	
22	17	22	
27	14	27	
27	17	27	
27	22	27	
36	22	36	
36	7	36	
46	36	46	



FESTO endestopbox.
Model SRBC. IP 67
0-250V AC
0-30V DC
Inkl. beslag.
Vatech nr. 416037.7xx

For DFFD	Pris kr.
10-160	På forespørgsel
24-700	
900-2300	
10-160	Atex
240-700	Atex
900-2300	Atex



FESTO positioner.
Model CMSX
For dobbeltv. aktuator
Inkl. beslag.
Vatech nr. 416039.1xx

For DFFD	Pris kr.
10-160	På forespørgsel
24-700	
900-2300	



FESTO positioner. Model CMSX
For enkeltv. aktuator.
Inkl. beslag.
Vatech nr. 416039.2xx

For DFFD	Pris kr.
10-160	På forespørgsel
24-700	
900-2300	



FESTO magnetventil.
Namurtilslutning.
3/2 - 5/2-vejs Monostabil.
Vatech nr. 416037.00x

Model VSNC	Pris kr.
	På forespørgsel
Spole 24V DC	
Spole 230V AC	
Spole 24V DC Ex	
Spole 230V AC Ex	



FESTO filterregulator.
Model MSB6.
Vatech nr. 416039.3xx

Dim .	Pris kr.
1/2"	På forespørgsel



AVK håndtag for butterflyventil serie 820.
Aluminium.
Med hakskive.
Vatech nr. 417900.03x

Ventil DN	Tilslutning ISO-top	Pris kr.
25-40	F05/8	243,00
50-65	F05/11	243,00
80	F05/11	255,00
100	F07/11	255,00
125-150	F07/14	299,00
200	F07/17	299,00



AVK gearbox for butterflyventiler.
Aluminium.
For væsker 20 gr. C – 80 gr. C.
Vatech nr. 417900.0xx

Ventil DN bar	Arb. tryk	tilslutning ISO-top	Pris kr.
25-40	16	F05-07/8	655,00
50-100	16	F05-07/11	655,00
125-150	16	F05-07/14	729,00
200	16	F05-07/17	833,00
250-300	16	F07-10/22	1.354,00
350	16	F10-12/22	1.841,00
400	10	F10-12/27	1.978,00
400	16	F10-12/27	3.520,00

For andre medier kontakt Vatech 2000



AVK gearbox for butterflyventiler.
Støbejern.
For væsker 20 gr. C – 80 gr. C.
Vatech nr. 417800.0xx

Ventil DN bar	Arb. tryk	tilslutning ISO-top	Pris kr.
25-40	16	F05-07/8	1.112,00
50-100	16	F05-07/11	1.112,00
125-150	16	F05-07/14	1.112,00
200	16	F05-07/17	1.476,00
250	16	F05-07-10/22	1.551,00
300	16	F05-07-10/22	1.730,00
350	10	F12/22	2.522,00
350	16	F12/22	2.681,00
400	10	F12/27	2.971,00
400	16	F12/27	3.602,00
450	16	F14/45	4.363,00
500	16	F14/45	4.468,00
600	10	F16/70	6.965,00
600	16	F16-70	8.647,00

DN 700-1600 på forespørgsel.
For andre medier kontakt Vatech 2000





AVK kædehjul for spadeventiler.
Kæde af stål eller syrefast stål AISI 316.

Vatech nr. 415759.2xx

DN	
50	På forespørgsel
65	
80	
100	
125	
150	
200	
250	
300	
350	
400	
450	
500	
600	

Større dimensioner på forespørgsel



Festo magnetventil. Namur.
Komplet inkl. stik og spole.
Vatech nr. 416037.0xx

Spænding	Dim	Pris kr.
24 V/DC	1/4"	1.117,00
230 V/AC	1/4"	1.117,00

Rustfrit beslag for magnetventil.

DN 50-150	426,00
DN 200-300	475,00
DN 350-400	1.172,00
DN 450-600	1.385,00



Induktive aftastere.
Vatech nr. 410590.400
Vatech nr. 416037.000 (Festo)

	Pris kr.
For varenr. 415754.2xx	374,00
For varenr. 415754.4xx (Festo cylinder)	457,00



Smørefedt til spadeventiler.
Klüberfood NH1 14-222.
Spraydåse.
Vatech nr. 410590.600

Str.	kr.
400 ml.	421,00



Håndhjul for AVK spadeventiler med ISO-topflange.

Muliggør senere montage af el-aktuator.

Vatech nr. 415759.4xx

DN	
50	På forespørgsel
65	
80	
100	
125	
150	
200	
250	
300	
350	
400	
450	
500	
600	

Større dimensioner på forespørgsel



AVK teleskopgarniturer for stikledningsventiler
Spindelfirkant: 14-22 mm.
Vatech nr. 145126.0xx

DN	Jorddækning mm	Længde mm	Pris kr.
25-50	700-920	450-700	786,00
25-50	900-1320	650-1100	884,00
25-50	1150-1500	1000-1500	964,00
25-50	1300-1970	1050-1750	1.026,00
25-50	1650-2570	1400-2350	1.074,00
25-50	1950-3120	1700-2900	1.247,00



AVK faste garniturer for stikledningsventiler
Spindelfirkant: 14-22 mm.
Vatech nr. 145125.xxx

DN	Jorddækning mm	Pris kr.
25-50	800	617,00
25-50	1000	617,00
25-50	1250	617,00
25-50	1500	813,00
25-50	2000	957,00
25-50	2500	1.144,00



AVK teleskopisk garniturer for hovedledningsventiler
Universal – for adaptor.
DN 40 – 400 mm.
Vatech nr. 145127.xxx

DN	Længde mm	Pris kr.
50-400	450-700	1.212,00
50-400	650-1100	1.354,00
50-400	1050-1750	1.839,00
50-400	1400-2350	2.282,00
50-400	1700-2900	2.540,00

Husk adaptor 145131.xxx
Se skema for jorddækninger



AVK spindelovergang for garniturer til hovedledningsventiler.
DN 40 – 400 mm.
Vatech nr. 145131.xxx

DN	Firkant mm.	Pris kr.
40-50	17/25	150,00
65-80	20/25	150,00
100-150	23/25	150,00
200	28/25	150,00
250-300	31/25	150,00
350-400	36/25	150,00



AVK håndhjul.
Epoxybehandlet støbejern.
Vatech nr. 141493.xxx

Dim DN	Ø mm	Pris kr.
25-50	120	209,00
40-50	180	344,00
65-80	160	344,00
100	200	387,00
125-150	240	571,00
200	280	1.211,00
250-300	500	1.715,00
350-300	640	4.325,00
450-600	800	4.648,00

Jorddækninger

Jorddækning: Afstanden fra overkant af rørlæningen til overkanten af færdigt overfladeniveau/overkanten af ventildæksel.

Total længde: Max. længde af garniture.

Teleskoperingslængde: Max længde - min. længde på teleskopgarniture.

Garnituretype

Ventil DN	450-700	650-1100	1050-1750	1700-2900	B mm	C mm
050	0780-1010	0970-1350	1270-1970	1900-3200	210	50
065	0800-1030	0990-1370	1290-1990	1920-3220	230	50
080	0820-1050	1010-1390	1310-2010	1940-3240	240	50
100	0840-1070	1030-1410	1330-2030	1960-3260	270	50
125	0880-1110	1070-1450	1370-2070	2000-3300	310	50
150	0930-1160	1120-1500	1420-2120	2050-3350	370	50
200	1030-1260	1220-1600	1520-2220	2150-3450	450	50
250	1110-1340	1300-1680	1600-2300	2230-3530	530	50
300	1160-1390	1350-1730	1650-2350	2280-3580	580	50
350	1310-1540	1500-1880	1800-2500	2430-3730	720	50
400	1320-1550	1510-1890	1810-2510	2440-3740	720	50
450					920	50
500					880	50
600					960	50

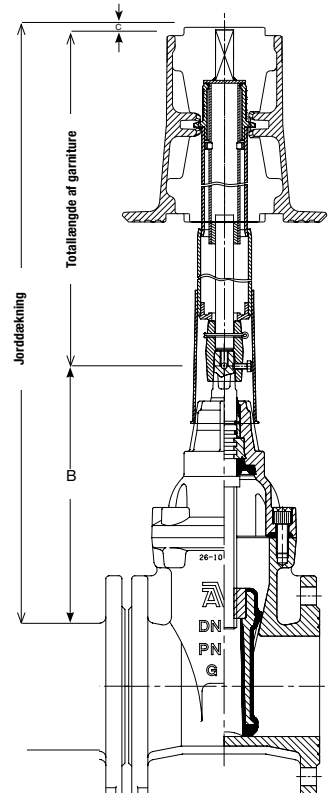



AVK stophanedæksel.
Fast model.
Vatech nr. 145155.380

H mm	Pris kr.
190	809,00



AVK mellemring og firkant
til fast dæksel.
Vatech nr. 145165.xxx

H mm	Pris kr.
10	108,00
20	117,00
30	150,00
40	210,00
50	255,00



AVK stophanedæksel.
Flydende model.
Vatech nr. 145158.2xx

Prop dia. mm	Pris kr.
80	847,00
120	940,00



AVK stophanedæksel i plast
Vatech nr. 145675.xxx

Mærket	Pris kr.
"Vand"	843,00
"Gas"	848,00



Vatech stophanedæksel.
6-kantet.
Vatech nr. 145600.01x

H mm	D mm	Pris kr.
78	75	326,00
120	112	466,00



AVK Stophanedæksel.
Komposit
Vatech nr. 145670-71.xxx

Type	Mål mm	Pris kr.
Firkantet	180x180	804,00
Rund	Ø210	812,00

Afvent nye priser.



Vatech galvaniseret bærelplade for
stophanedæksler.
Vatech nr. 145284.0xx

Ø mm	Pris kr.
300	334,00
350	390,00



Vatech galvaniseret forankringsplade
for stikledningsventiler.
Vatech nr. 145281.012

DN mm	Pris kr.
20-50	566,00



Vatech T-nøgle.
Til ventiler med garniture eller
spindelskåner.
Vatech nr. 145129.5xx

Dim mm	Pris kr.
25-50	678,00
40-600	791,00



Induktive aftastere for Festo cylinder.
Anvendes på skydeventil 141411.xxx
og spadeventil 415754.4xx.
Vatech nr. 416037.000

Pris kr.
457,00



Festo magnetventil.
230 VAC eller 24 VDC.
Vatech nr. 416037.0xx

Pris kr.
1.117,00



AVK kontraklapventil.
Med fri akselende i højre side.
Epoxybehandlet. PN 10
Vatech nr. 431065.0xx

Dim DN	L mm	Pris kr.
50	200	6.322,00
65	240	6.859,00
80	260	7.145,00
100	300	7.576,00
125	350	9.279,00
150	400	10.162,00
200	500	16.547,00
250	600	34.064,00
300	700	41.113,00
350	800	På forespørgsel
400	900	
450	1000	
500	1100	
600	1300	

DN 350-600 er metaltættende.



AVK kontraklapventil.
Med lukkede bøsninger.
Epoxybehandlet. PN 10
Vatech nr. 431063.0xx

Dim DN	L mm	Pris kr.
50	200	5.786,00
65	240	5.786,00
80	260	6.348,00
100	300	7.612,00
125	350	7.979,00
150	400	8.616,00
200	500	14.809,00
250	600	29.955,00
300	700	37.498,00



Arm og vægt til AVK kontraklapventil.
Epoxybehandlet.
Vatech nr. 431065.7xx

Dim	Pris kr.
50-80	966,00
100	966,00
125-150	1.356,00
200	2.792,00
250-300	3.908,00
350	På forespørgsel
400	
450	
500	
600	

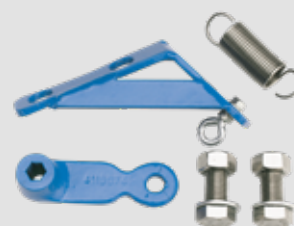

Fjedersæt til AVK kontraklapventil.
Epoxybehandlet.
Vatech nr. 431065.8xx

Dim DN	Pris kr.
50	4.159,00
65	4.159,00
80	4.159,00
100	4.520,00
125	4.850,00
150	4.850,00
200	5.152,00
250	9.227,00
300	9.227,00



Afskærmning til AVK
kontraklapventil.
Vatech nr. 431065.9xx

Dim	Pris kr.
50-80	2.845,00
100	2.860,00
125-150	3.458,00
200	3.643,00
250-300	5.862,00
350	På forespørgsel
400	
450	
500	
600	



AVK komplet overdel for kontraklapventil med fri akselende.
Epoxybehandlet. PN 10.
Vatech nr. 431065.1xx

Dim	Pris kr.
50	3.935,00
65-80	3.935,00
100	4.180,00
125-150	7.998,00
200	10.272,00
250	23.698,00
300	31.737,00





AVK kuglekontraventil.
Med flanger.
NBR gummibelagt kugle.
Epoxybehandlet. PN 10
Vatech nr. 430953.xxx

Dim DN	L mm	Pris kr.
50	200	2.451,00
65	240	2.595,00
80	260	3.155,00
100	300	3.935,00
125	350	6.161,00
150	400	8.661,00
200	500	15.194,00
250	600	29.871,00
300	700	46.928,00
350	800	76.782,00
400	900	97.347,00
500	1100	På forespørgsel
600	1300	

Leveres også med kugler med anden vægt



AVK kuglekontraventil.
Med gevind.
NBR gummibelagt kugle.
Epoxybehandlet. PN 10
Vatech nr. 430854.0xx

Dim DN	Dim RG	Pris kr.
32	1 1/4"	759,00
40	1 1/2"	908,00
50	2"	1.187,00

Leveres også med kugler med anden vægt



AVK kuglekontraventil.
Syrefast rustfrit stål AISI 316.
Med flanger. NBR gummibelagt kugle.
PN 10
Vatech nr. 430856.0xx

Dim DN	L mm	Pris kr.
80	260	8.480,00
100	300	14.712,00
150	400	26.894,00

Leveres også med kugler med anden vægt



AVK kuglekontraventil.
Med gevind.
Hus af syrefast rustfrit stål AISI 316.
Vatech nr. 430855.0xx

Dim DN	Dim RG	Pris kr.
32	1 1/4"	1.451,00
40	1 1/2"	2.839,00
50	2"	3.631,00
65	2 1/2"	4.208,00
80	3"	4.893,00

Leveres også med kugler med anden vægt



AVK løse PUR kugler.
Standard vægt.
Vatech nr. 430953.3xx

Dim DN	Pris kr.
50	495,00
65	1.020,00
80	1.020,00
100	1.589,00
125	2.205,00
150	2.205,00
200	3.879,00
250	6.847,00
300	10.258,00
350	På forespørgsel
400	
500	
600	



AVK løse PUR kugler.
Flydekugle.
Vatech nr. 430953.6xx

Dim DN	Pris kr.
50	2.084,00
65	2.388,00
80	2.388,00
100	3.276,00
125	5.274,00
150	5.274,00
200	9.099,00
250	19.572,00
300	26.469,00
350	På forespørgsel
400	
500	
600	



AVK løse PUR kugler.
20% tungere.
Vatech nr. 430953.7xx

Dim DN	Pris kr.
50	2.102,00
65	2.546,00
80	2.546,00
100	4.284,00
125	8.289,00
150	8.289,00
200	16.922,00
250	22.476,00
300	47.991,00
350	På forespørgsel
400	
500	
600	



AVK løse PUR kugler.
20% lettere.
Vatech nr. 430953.2xx

Dim DN	Pris kr.
50	2.102,00
65	2.546,00
80	2.546,00
100	4.284,00
125	8.289,00
150	8.289,00
200	16.922,00
250	37.049,00
300	47.991,00
350	På forespørgsel
400	
500	
600	



Vatech vacuum kugleløfter
for kuglekontraventiler.
DN 32-200 mm.
Incl. alu-kuffert.
**Kan anvendes til alle
fabrikanter.**
Vatech nr. 430953.900

DN	Pris kr.
32-200	5.929,00



Strate kontraklapventil AWASTOP.
Gummiophængt klap.
Hus af epoxybelagt støbejern.
Klapp af Butyl B 100.
Vatech nr. 431065.6xx

Dim DN	L mm	Pris kr.
50	200	3.249,00
65	230	3.471,00
80	260	4.140,00
100	300	5.084,00
125	350	6.686,00
150	400	8.808,00
200	500	15.280,00
250	600	22.284,00
300	700	27.378,00



Strate kontraklapventil SP. PN 4.
For luft og gas. Sandwich type.
Hus af aluminium.
Vatech nr. 431066.6xx

Dim DN	L mm	Pris kr.
50	80	5.070,00
65	100	5.070,00
80	120	5.564,00
100	140	6.671,00
125	180	6.993,00
150	200	7.552,00
200	230	12.857,00
250	280	26.008,00



Strate kontraklapventil RSK-FT.
Med indstillelig fjederanordning.
Vatech nr. 431066.7xx

Dim DN	L mm	Pris kr.
80	260	På forespørgsel
400	900	
500	1100	
600	1300	
700	1500	
800	1700	



Strate kontraklapventil RSK-FT.
Med indstillelig fjederanordning og
by-pass med afspærringsventil.
Vatech nr. 431066.8xx

Dim DN	L mm	Pris kr.
100	300	På forespørgsel
125	350	
150	400	
200	500	
250	600	
300	700	
350	800	
400	900	
500	1100	
600	1300	
700	1500	
800	1700	



Strate kontraklapventil RSK-FT.
Med indstillelig fjederanordning.
By-pass og trykstødsdæmpningsventil.
Vatech nr. 431066.9xx

Dim DN	L mm	Pris kr.
100	300	På forespørgsel
125	350	
150	400	
200	500	
250	600	
300	700	
350	800	
400	900	
500	1100	
600	1300	
700	1500	
800	1700	



Vatech kontraklapventil af rustfrit
syrefast stål.
Med flanger.
Metaltættende.
Vatech nr. 431370.0xx

Dim	L mm	Pris kr.
40	180	På forespørgsel
50	200	
65	240	
80	260	
100	300	
125	350	
150	400	
200	500	
250	600	
300	700	



Vatech kontraklapventil af rustfrit
syrefast stål.
Med gevind.
Metaltættende.
Vatech nr. 430340.0xx

Dim RG	Pris kr.
1/4"	159,00
3/8"	159,00
1/2"	159,00
3/4"	225,00
1"	331,00
1 1/4"	483,00
1 1/2"	648,00
2"	896,00
2 1/2"	1.847,00
3"	2.550,00
4"	4.395,00



Vatech kontraventil af rustfrit syrefast
stål. Fjederbelastet.
Vatech nr. 430337.0xx

Dn	RG	Pris kr.
10	1/4"	207,00
12	3/8"	207,00
15	1/2"	207,00
20	3/4"	298,00
25	1"	482,00
32	1 1/4"	681,00
40	1 1/2"	865,00
50	2"	1.361,00
65	2 1/2"	På forespørgsel
80	3"	På forespørgsel
100	4"	På forespørgsel



Vatech kontraklapventil med membran.
PN 10-16
Hus af epoxybehandlet støbejern.
Tætning af EPDM.
Vatech nr. 430560.1xx

Dim DN	L mm	Pris kr.
40	180	2.871,00
50	200	2.871,00
65	240	3.972,00
80	260	4.186,00
100	300	5.647,00
125	350	6.384,00
150	400	6.480,00
200	500	14.352,00
250	600	På forespørgsel
300	700	
350	800	
400	900	

Leveres også med tætning af NBR.



SOCLA kontraventil 402B.
Fjederbelastet.
Hus af epoxybelagt støbejern.
Vatech nr. 430552.0xx

Dim DN	L mm	Pris kr.
40	85	1.803,00
50	100	2.000,00
65	120	2.100,00
80	140	2.973,00
100	170	4.031,00
125	200	6.824,00
150	230	8.556,00
200	289	13.573,00
250	354	20.048,00
300	396	29.572,00
350	473	56.995,00
400	560	123.526,00



Sandwich kontraklapventil.
For indspænding mellem flanger.
Hus af galvaniseret stål.
Vatech nr. 431364.xxx

Dim DN	L	Pris kr.
32	15	676,00
40	16	676,00
50	14	731,00
65	14	869,00
80	14	993,00
100	18	1.172,00
125	18	1.489,00
150	20	1.820,00
200	22	2.564,00
250	26	4.631,00
300	32	5.665,00
350	38	9.551,00
400	44	13.148,00



Sandwich kontraklapventil.
For indspænding mellem flanger.
Hus af syrefast stål AISI 316.
Vatech nr. 431368.0xx

Dim DN	L	Pris kr.
32	15	1.227,00
40	16	1.227,00
50	14	1.310,00
65	14	1.737,00
80	14	2.068,00
100	18	2.881,00
125	18	3.391,00
150	20	4.245,00
200	22	6.188,00
250	26	10.378,00
300	32	15.215,00
350	38	25.441,00
400	44	34.440,00



Sandwich kontraklapventil.
For indspænding mellem flanger.
Hus af Alu-bronze.
Vatech nr. 431367.0xx

Dim DN	L	Pris kr.
50	14	På forespørgsel
65	14	
80	14	
100	18	
125	18	
150	20	
200	22	
250	26	
300	32	
350	38	
400	44	



DUO kontraklapventil for indspænding mellem flanger. Hus af støbejern GGG 40. Klap af syrefast 1.4408. Tætning af EPDM.
Vatech nr. 430555.xxx

Dim DN	L	Pris kr.
50	43	636,00
65	46	723,00
80	64	1.010,00
100	64	1.360,00
125	70	1.859,00
150	76	2.407,00
200	89	4.216,00
250	114	6.599,00
300	114	9.879,00



DUO kontraklapventil for indspænding mellem flanger. Hus af syrefast stål 1.4408. Klap af syrefast 1.4408. Tætning af EPDM.
Vatech nr. 430556.xxx

Dim DN	L	Pris kr.
40	43	789,00
50	43	898,00
65	46	1.035,00
80	64	1.472,00
100	64	2.096,00
125	70	3.198,00
150	76	4.191,00
200	89	7.360,00
250	114	9.917,00
300	114	13.035,00



DUO kontraventil type ECV for indspænding mellem flanger. Hus af stbj./Alubronze/1.4408. Klap af Alubronze/1.4408. Tætning af EPDM, NBR, FPM.
Vatech nr. 430557.xxx

Dim DN	L	Pris kr.
50	43	På forespørgsel
65	46	
80	64	
100	64	
125	70	
150	76	
200	89	
250	114	
300	114	
350	127	
400	140	
450	152	
500	152	
600	178	



Honeywell tilbagestrømssikring.
Type BA 295S. Incl. kontraventil og snavssamler. Blyfri.

Kategori 4 – EN 1717

Med forskruninger og udv. gevind
Vatech nr. 430443.0xx

Dim DN	RG	Pris kr.
15	½"	3.350,00
20	¾"	3.558,00
25	1"	5.284,00
32	1¼"	6.205,00
40	1½"	8.954,00
50	2"	9.394,00



Honeywell tilbagestrømssikring.

Kategori 4 – EN 1717

Type BA 295 D. For aftapsstander

Incl. kontraventil og snavssamler

Med udv. gevind

Vatech nr. 430441.108

Dim DN	RG	Pris kr.
20	1"	2.677,00



Honeywell tilbagestrømssikring.

Kategori 4 – EN 1717

Type BA 295 STN. For brandhaner

Incl. kontraventil og snavssamler

Med C-storz

Vatech nr. 430442.012

Dim DN	RG	Pris kr.
40	1½"	11.834,00



Honeywell patronindsats for tilgang.

For BA 295.

Vatech nr. 430443.7xx

Dim DN	RG	Pris kr.
Produceret indtil 2015		
15-25	½"-1"	1.069,00
32-50	1¼"-2"	1.759,00
Produceret efter 2015		
15-20	½"-2"	1.141,00
25-32	1"-1¼"	2.110,00
40-50	1½"-2"	3.488,00



Honeywell indsats.
Kontraventil for afgang.
For BA 295.

Vatech nr. 430443.73x

Dim DN	RG	Pris kr.
Produceret indtil 2015		
15-25	½"-1"	345,00
32-50	1¼"-2"	439,00
Produceret efter 2015		
15-20	½"-¾"	220,00
25	1"	318,00
32	1¼"	447,00
40	1½"	675,00
50	2"	1.660,00

Honeywell testapparat.
For tilbagestrømssikringer.
Vatech nr. 430443.800

Type	Pris kr.
TKA 295	25.793,00





Radonett tilbagestrømssikring 60/5.
Kategori 5 – EN 1717
Arbejdstryk: 60 l/min ved 5 bar.
Max afgangstryk: 6,2 bar.
Max flow: 120 l/min.
Vatech nr. 430350.065

HxBxD	Volumen liter	Pris kr.
1070x520x330	110	På forespørgsel

Med frekvensomformer

1050x520x330	110	På forespørgsel
--------------	-----	-----------------

Leveres også som hjørnemodel.



Radonett tilbagestrømssikring 60/8.
Kategori 5 – EN 1717
Arbejdstryk: 60 l/min ved 7,2 bar.
Max afgangstryk: 9,3 bar.
Max flow: 120 l/min
Vatech nr. 430350.068

HxBxD	Volumen liter	Pris kr.
1190x530x340	138	På forespørgsel

Med frekvensomformer

1445x520x330	118	På forespørgsel
--------------	-----	-----------------

Leveres også som hjørnemodel.



Radonett tilbagestrømssikring 75/5.
Kategori 5 – EN 1717
Arbejdstryk: 75 l/min ved 5 bar.
Max afgangstryk: 7,4 bar
Max flow: 120 l/min
Vatech nr. 430350.075

HxBxD	Volumen liter	Pris kr.
1070x520x330	118	På forespørgsel

Med frekvensomformer

1350x670x330	118	På forespørgsel
--------------	-----	-----------------

Leveres også som hjørnemodel.



Radonett tilbagestrømssikring 120/5.
Kategori 5 – EN 1717
Arbejdstryk: 120 l/min ved 5 bar.
Max afgangstryk: 6,2 bar
Max flow: 240 l/min.
Vatech nr. 430350.120

HxBxD	Volumen liter	Pris kr.
1070x670x330	170	På forespørgsel

Med frekvensomformer

1350x670x330	170	På forespørgsel
--------------	-----	-----------------

Leveres også som hjørnemodel.



Radonett tilbagestrømssikring 120/8.
Kategori 5 – EN 1717
Arbejdstryk: 120 l/min ved 7,2 bar.
Max afgangstryk: 9,3 bar
Max flow: 250 l/min
Vatech nr. 430350.128

HxBxD	Volumen liter	Pris kr.
1190x530x340	170	På forespørgsel

Med frekvensomformer

1400x570x330	170	På forespørgsel
--------------	-----	-----------------

Leveres også som hjørnemodel.



Radonett tilbagestrømssikring 150/5.
Kategori 5 – EN 1717
Arbejdstryk: 150 l/min ved 5,0 bar.
Max afgangstryk: 7,4 bar
Max flow: 240 l/min.
Vatech nr. 430350.150

HxBxD	Volumen liter	Pris kr.
1170x670x330	170	På forespørgsel

Med frekvensomformer

1350x670x330	170	På forespørgsel
--------------	-----	-----------------

Leveres også som hjørnemodel.



Radonett tilbagestrømssikring 200/10.
Kategori 5 – EN 1717
MED FREKVENSSSTYRING.
Arbejdstryk: 200 l/min ved 10 bar.
Max afgangstryk: 16 bar
Max flow: 233 l/min
Vatech nr. 430350.200

HxBxD	Volumen liter	Pris kr.
1750x1100x700	510	På forespørgsel



Radonett tilbagestrømssikring 250/6.
Kategori 5 – EN 1717
MED FREKVENSSSTYRING.
Arbejdstryk: 250 l/min ved 6 bar.
Max afgangstryk: 7,0 bar
Max flow: 420 l/min
Vatech nr. 430350.250

HxBxD	Volumen liter	Pris kr.
1920x1100x700	400	På forespørgsel



Radonett tilbagestrømsikring 400/10.
Kategori 5 – EN 1717
MED FREKVENSSSTYRING.
Arbejdstryk: 400 l/min ved 10 bar.
Max afgangstryk: 14 bar.
Max flow: 489 l/min.
Vatech nr. 430350.400

HxBxD	Volumen liter	Pris kr.
1750x110x700	510	På forespørgsel



Radonett tilbagestrømsikring 500/6.
Kategori 5 – EN 1717
MED FREKVENSSSTYRING.
Arbejdstryk: 500 l/min ved 6 bar.
Max afgangstryk: 7,2 bar.
Max flow: 700 l/min.
Vatech nr. 430350.500

HxBxD	Volumen liter	Pris kr.
1920x780x460	400	På forespørgsel



Radonett tilbagestrømsikring 600/10.
Kategori 5 – EN 1717
MED FREKVENSSSTYRING.
Arbejdstryk: 600 l/min ved 10 bar.
Max afgangstryk: 13,9 bar.
Max flow: 666 l/min.
Vatech nr. 430350.600

HxBxD	Volumen liter	Pris kr.
1750x1100x700	425	På forespørgsel



Radonett tilbagestrømsikring 800/10.
Kategori 5 – EN 1717
MED FREKVENSSSTYRING.
Arbejdstryk: 800 l/min ved 10 bar.
Max afgangstryk: 14 bar.
Max flow: 1000 l/min.
Vatech nr. 430350.800

HxBxD	Volumen liter	Pris kr.
1750x1100x960	820	På forespørgsel



Radonett tilbagestrømsikring 1000/6.
Kategori 5 – EN 1717
MED FREKVENSSSTYRING.
Arbejdstryk: 1000 l/min ved 6,0 bar.
Max afgangstryk: 7,2 bar.
Max flow: 1200 l/min.
Vatech nr. 430350.999

HxBxD	Volumen liter	Pris kr.
1600x620x1250	800	På forespørgsel



Radonett tilbagestrømsikring.
Kategori 5 – EN 1717.
MED FREKVENSSSTYRING.
Arbejdstryk: 1000 l/min ved 6,0 bar.
Max afgangstryk: 7,2 bar.
Max flow: 1200 l/min.
Vatech nr. 430350.999

HxBxD	Volumen liter	Pris kr.
1600x1250x620	800	På forespørgsel



Radonett Cabinet tilbagestrømsikring 60/5. For nedgravede pumpestationer. Vandalsikkert iht. Ss 3492. Skabet er isoleret, og indeholder tilbagestrømsikring, spuleslange med mundstykke, slangeholder, vask, vandvarmer og frostsikring. Kategori 5 – EN 1717
Arbejdstryk: 60 l/min ved 5 bar.
Max flow: 120 l/min.
Vatech nr. 430350.066

HxBxD	Volumen liter	Pris kr.
1300x700x500	110	På forespørgsel



Honeywell tilbagestrømsikring.
Kategori 5 – EN 1717.
Arbejdstryk: 66 l/min ved 4,3 bar.
Vatech nr. 430350.140

DN	Pris kr.
25	På forespørgsel



AVK Kombi udluftningsventil for spildevand. PN 16. Model D-020. Luftudledning/Luftindtag under fyldning/tømning af rørledning, og under normal drift. 0,05-16 bar. Hus af epoxybehandlet stål. DN 50 med rørgvind eller flange. DN 80-200 med flange. Vatech nr. 154107.xxx

Dim DN	H mm	Pris kr.
50 (2"RG)	644	12.099,00
50	605	18.032,00
	605	19.361,00
	605	19.374,00
	610	22.424,00
	610	25.269,00

Option: Hus og ventilenhed er syrefast stål AISI 316.



AVK Kombi udluftningsventil for spildevand. PN 10. Model D-025. Luftudledning/Luftindtag under fyldning/tømning af rørledning, og under normal drift. 0,05-10 bar. Hus af armeret nylon. DN 50-100 med rørgvind eller flange. Vatech nr. 154107.5xx

Dim DN	H mm	Pris kr.
2" Rørgvind	455	14.486,00
3" Rørgvind	455	16.538,00
4" Rørgvind	455	På forespørgsel
DN 50 Flange	460	15.494,00
DN 80 Flange	460	16.538,00
DN 100 Flange	460	16.538,00



AVK Kombi udluftningsventil for spildevand. PN 10. Model D-025L. Især for større mængder fedt. Luftudledning/Luftindtag under fyldning/tømning af rørledning, og under normal drift. 0,05-10 bar. Hus af armeret nylon. DN 50-100 med rørgvind eller flange. Vatech nr. 154108.5xx

Dim DN	H mm	Pris kr.
2" Rørgvind	566	17.697,00
3" Rørgvind	566	19.780,00
DN 50 Flange	571	18.316,00
DN 80 Flange	571	18.853,00
DN 100 Flange	566	På forespørgsel



AVK Kombi udluftningsventil for spildevand. PN 16. Model D-020. Luftudledning/Luftindtag under fyldning/tømning af rørledning, og under normal drift. 0,05-16 bar. Hus af syrefast stål eller Duplex. DN 50 med rørgvind eller flange. DN 80-200 med flange. Vatech nr. 154107.3xx

Dim DN	H mm	Pris kr.
50 (2"RG)	644	På forespørgsel
50	605	
80	605	
100	605	
150	610	
200	610	



AVK Kombi udluftningsventil for spildevand. PN 16. Model D-023. For store luftmængder. Luftudledning/ Luftindtag under fyldning/ tømning af rørledning, og under normal drift. 0,1-16 bar Hus af epoxybehandlet stål. Ventilenhed af epoxybehandlet duktilt støbejern. DN 80-200 med flange. Vatech nr. 154107.7xx

Dim DN	H mm	Pris kr.
80	580	35.148,00
100	580	38.736,00
150	580	44.696,00
200	580	50.688,00



AVK Kombi udluftningsventil D-021. For små udluftningsmængder og lavt tørstofindhold. 0,2-10 bar Teknisk vand, Råvand, Spildevand, Kølevand. Hus af forstærket nylon. Arbejdstryk: 0,2-10 bar. Vatech nr. 154111.xxx

Dim DN	H mm	Pris kr.
1" RG	324	På forespørgsel
2" RG	324	
25 Flange		
50 Flange		



Kontraventil for udluftningsventiler.
1: Tillader luftindtag.
Lukker for udluftning.
2: Tillader udluftning.
Lukker for luftindtag.
Vatech nr. 151406.xxx

Dim DN	Pris kr.
1 1/2" RG	748,00



AVK udluftningsventil PN 16.
For rent vand.
Luftudledning/Luftindtag under
fyldning/tømning af rørløsnings,
og under normal drift.
Hus af kunststof.
Vatech nr. 154104.xxx

RG	H mm	Pris kr.
3/4"	875	1.803,00
1"	605	1.803,00
2"	605	3.231,00
2**	605	4.246,00

* Med messing underdel.



AVK udluftningsventil D-040.
For rent vand.
Luftudledning/Luftindtag under
fyldning/tømning af rørløsnings,
og under normal drift.
Hus af syrefast stål AISI 316.
Vatech nr. 154104.2xx

RG	H mm	Pris kr.
1/2"	139	På forespørgsel
3/4"	139	
1"	139	
2"	215	



ARI Kombi udluftningsbrønd for spildevand. PN 16. Model D-020 SB.
Incl. afspærringsventil.
Udluftningsarrangement tages let op for servicering ved lukket afspærringsventil.
Luftudledning/Luftindtag under fyldning/tømning af rørløsnings, og under normal drift.
Hus af epoxybehandlet stål.
Brønd af PE.
Vatech nr. 154110.xxx

DN Brønd Ø mm.	H mm	Pris kr.
80 450	875	På forespørgsel
80 450	1075	



ARI Kombi udluftningsbrønd for spildevand. PN 10. Model D-025 SB.
Incl. afspærringsventil.
Udluftningsarrangement tages let op for servicering ved lukket afspærringsventil.
Luftudledning/Luftindtag under fyldning/tømning af rørløsnings, og under normal drift.
Hus af armeret nylon.
Brønd af PE.
Vatech nr. 154110.1xx

DN Brønd Ø mm.	H mm	Pris kr.
80 450	875	På forespørgsel
80 450	1075	



ARI Kombi udluftningsbrønd for spildevand. PN 16. Model D-023 SB.
For store luftmængder. Incl. afspærringsventil.
Udluftningsarrangement tages let op for servicering ved lukket afspærringsventil. Luftudledning/Luftindtag under fyldning/tømning af rørløsnings, og under normal drift. Hus af epoxybehandlet stål. Ventilenhed af epoxybehandlet duktilt støbejern.
Vatech nr. 154110.2xx

DN Brønd Ø mm.	H mm	Pris kr.
80 450	875	På forespørgsel
80 450	1075	



ARI kulstoffilter for udluftningsventiler Type D-020 og D-025.
Hindrer lugtgener fra spildevandet.
Vatech nr. 154108.xxx

Max. flow m ³ /h.	Tilslutning RG	Pris kr.
200-350	2"	På forespørgsel
420-713	2"	
600-1000	2"	



Strate udluftningsventil for spildevand type BEV-GF.
For udluftning under fyldning/tømning (Trin1),
og under drift (Trin 2)
Vatech nr. 448005.xxx

Dim DN	Udluftningsmængde (m3/h)	Pris Kr.
80450	20	På forespørgsel
1001000	20	På forespørgsel
1502000	40	På forespørgsel



Strate udluftningsventil for spildevand type BEV-G.
For udluftning under fyldning/tømning.
Vatech nr. 448006.xxx

Dim DN	Udluftningsmængde (m3/h)	Pris Kr.
50	450	På forespørgsel
100	1000	På forespørgsel
150	2000	På forespørgsel



Strate udluftningsventil for spildevand type BEV-F.
For udluftning under drift.
Vatech nr. 448007.xxx

Dim DN	Pris Kr.
5020	På forespørgsel
802x20	På forespørgsel



AVK Trykreduktionsventil.
Med reduceret gennemløb.
Hus af duktilt støbejern. Epoxybelagt.
Tætning af EPDM.
Vatech nr. 430445.0xx

DN	Interval bar	Længde mm.	Pris kr.
65	0,6-6	290	På foresp.
65	5-11	290	
65	10-16	290	
65	0,1-1	290	
80	0,6-6	310	
80	5-11	310	
80	10-16	310	
80	0,1-1	310	
100	0,6-6	350	
100	5-11	350	
100	10-16	350	
100	0,1-1	350	
125	0,6-6	400	
125	5-11	400	
125	10-16	400	
125	0,1-1	400	
150	0,6-6	480	
150	5-11	480	
150	10-16	480	
150	0,1-1	480	
200	0,6-6	600	
200	5-10	600	
200	10-16	600	
200	0,1-1	600	
250	0,6-6	730	
250	5-10	730	
250	0,1-1	730	
300	0,6-6	850	
300	5-10	850	
300	0,1-1	850	



AVK Trykreduktionsventil.
Med fuldt gennemløb.
Hus af duktilt støbejern. Epoxybelagt.
Tætning af EPDM.
Vatech nr. 430445.1xx

DN	Interval bar	Længde mm.	Pris kr.
50	0,6-6	230	På foresp.
50	5-11	230	
50	10-16	230	
50	0,1-1	230	
65	0,6-6	290	
65	5-11	290	
65	10-16	290	
65	0,1-1	290	
80	0,6-6	310	
80	5-11	310	
80	10-16	310	
80	0,1-1	310	
100	0,6-6	350	
100	5-11	350	
100	10-16	350	
100	0,1-1	350	
150	0,6-6	480	
150	5-11	480	
150	10-16	480	
150	0,1-1	480	
200	0,6-6	600	
200	5-10	600	
200	10-16	600	
200	0,1-1	600	
250	0,6-6	730	
250	5-10	730	
250	0,1-1	730	
300	0,6-6	850	
300	5-10	850	
300	0,1-1	850	



AVK Trykholde/trykaflastningsventil.
Med fuldt gennemløb.
Hus af duktilt støbejern. Epoxybelagt.
Tætning af EPDM.
Vatech nr. 430445.2xx

DN	Interval bar	Længde mm.	Pris kr.
50	1,5-6	230	På foresp.
50	5-11	230	
50	10-16	230	
50	0,3-1,5	230	
65	1,5-6	290	
65	5-11	290	
65	10-16	290	
65	0,3-1,5	290	
80	1,5-6	310	
80	5-11	310	
80	10-16	310	
80	0,3-1,5	310	
100	1,5-6	350	
100	5-11	350	
100	10-16	350	
100	0,3-1,5	350	
150	1,5-6	480	
150	5-11	480	
150	10-16	480	
150	0,3-1,5	480	
200	1,5-6	600	
200	5-10	600	
200	10-16	600	
200	0,3-1,5	600	
250	1,5-6	730	
250	5-10	730	
250	0,3-1,5	730	
300	1,5-6	850	
300	5-10	850	
300	0,3-1,5	850	



AVK Trykholde/trykaflastningsventil.
Med reduceret gennemløb.
Hus af duktilt støbejern. Epoxybelagt.
Tætning af EPDM.
Vatech nr. 430445.3xx

DN	Interval bar	Længde mm.	Pris kr.
65	1,5-6	290	På foresp.
65	5-11	290	
65	10-16	290	
65	0,3-1,5	290	
80	1,5-6	310	
80	5-11	310	
80	10-16	310	
80	0,3-1,5	310	
100	1,5-6	350	
100	5-11	350	
100	10-16	350	
100	0,3-1,5	350	
125	1,5-6	400	
125	5-11	400	
125	10-16	400	
125	0,3-1,5	400	
150	1,5-6	480	
150	5-11	480	
150	10-16	480	
150	0,3-1,5	480	
200	1,5-6	600	
200	5-10	600	
200	10-16	600	
200	0,3-1,5	600	
250	1,5-6	730	
250	5-10	730	
250	0,3-1,5	730	
300	1,5-6	850	
300	5-10	850	
300	0,3-1,5	850	



Vatech skydeventil af syrefast stål.
Metaltættende.
Med gevind.
Vatech nr. 410081.0xx

DN	RG	Pris kr.
10	1/4"	304,00
12	3/8"	304,00
15	1/2"	304,00
20	3/4"	373,00
25	1"	498,00
32	1 1/4"	662,00
40	1 1/2"	896,00
50	2"	1.199,00
65	2 1/2"	2.316,00
80	2 3/4"	4.052,00



Vatech skydeventil af rustfrit syrefast stål. Med flanger.
Metaltættende.
Vatech nr. 410589.0xx

Dim DN	L mm	Pris kr.
50	150	På forespørgsel
65	170	
80	180	
100	190	
125	200	
150	210	



Syrefast nåleventil. AISI 316
PN 200.
Vatech nr. 410082.0xx

DN	RG	Pris kr.
10	1/4"	331,00
12	3/8"	359,00
15	1/2"	428,00
20	3/4"	668,00
25	1"	1.318,00

Kan leveres op til 2" på forespørgsel



Snavssamler med gevind.
Syrefast stål AISI 316.
Si af rustfrit AISI 304
Vatech nr. 449129.0xx

Dim	Pris kr.
1/4"	163,00
3/8"	163,00
1/2"	163,00
3/4"	221,00
1"	345,00
1 1/4"	428,00
1 1/2"	566,00
2"	772,00
2 1/2"	1.530,00
3"	2.302,00



AVK Snavssamler med flanger.
Hus af epoxybelagt støbejern.
Si af rustfrit stål AISI 304
Vatech nr. 449125.0xx

Dim	Pris kr.
50	1.663,00
65	1.834,00
80	2.339,00
100	3.311,00
125	4.618,00
150	6.130,00
200	9.928,00
250	14.270,00
300	19.857,00
350	30.619,00
400	40.892,00
450	49.770,00
500	62.536,00
600	92.922,00

Leveres både med PN 10 og PN 16 flanger.



Bundsdi med flange.
Hus af epoxybelagt støbejern.
Si af galv. stål
Vatech nr. 435997.0xx

DN	H	Pris kr.
50	100	På forespørgsel
65	120	
80	140	
100	167	
125	217	
150	250	
200	326	
250	366	
300	414	
350	444	
400	464	



Bundsdi med flange.
Hus af rustfrit stål AISI 304.
Si af rustfrit stål AISI 304
Vatech nr. 435998.0xx

DN	H	Pris kr.
40	75	På forespørgsel
50	87	
65	106	
80	126	
100	154	
125	194	
150	217	
200	254	
250	352	
300	382	
350	402	
400	430	
450	480	
500	548	
600	654	



Glycerinfyldt manometer Ø 63 mm.
Hus af rustfrit stål AISI 304.
1/4" tilslutning af messing.
Nedad eller bagud.
Vatech nr. 481150.0xx

Måleområde bar	Pris kr.
-1-0	162,00
-1-1,5	162,00
-1-5	162,00
0-0,6	162,00
0-1	162,00
01-1,6	162,00
0-2,5	162,00
0-4	162,00
0-6	162,00
0-10	162,00
0-16	162,00
0-25	162,00

Leveres også med hus Ø 100 mm. tilslutning 1/2" nedad.
Andre trykklasser op til 600 bar på forespørgsel.



Siemens Sitrans Målerør.
MAG 5100W
NBR liner.
Hastelloy C-276 elektroder.
Medietemp.: Max. 70 gr. C.
Vatech nr. 489000.0xx

Dim DN	Flange PN	Pris kr.
25	40	9.088,00
40	40	9.208,00
50	40	9.508,00
65	16	9.618,00
80	16	9.698,00
100	16	10.108,00
125	16	11.908,00
150	16	13.508,00
200	10	15.708,00
200	16	16.208,00
250	10	19.408,00
250	16	20.408,00
300	10	28.808,00
300	16	30.308,00

DN 350 – DN 1200 på forespørgsel



Siemens Sitrans Målerør.
MAG 5100W
EPDM liner.
Hastelloy C-276 elektroder.
Medietemp.: Max. 70 gr. C.
Vatech nr. 489000.1xx

Dim DN	Flange PN	Pris kr.
25	40	9.586,00
40	40	9.658,00
50	40	9.978,00
65	16	10.108,00
80	16	10.208,00
100	16	10.608,00
125	16	12.508,00
150	16	14.208,00
200	10	16.508,00
200	16	17.108,00
250	10	20.408,00
250	16	21.408,00
300	10	30.308,00
300	16	31.908,00

DN 350 – DN 1200 på forespørgsel



Siemens Sitrans Målerør.
MAG 3100W. Fuldboret.
Neopren liner.
Hastelloy C-276 elektroder.
Medietemp.: Max. 70 gr. C.
Vatech nr. 489000.2xx

Dim DN	Flange PN	Pris kr.
25	40	12.108,00
40	40	12.308,00
50	40	12.608,00
65	16	12.808,00
80	16	13.008,00
100	16	13.608,00
125	16	16.108,00
150	16	18.508,00
200	10	21.608,00
200	16	22.108,00
250	10	26.608,00
250	16	27.508,00
300	10	37.308,00
300	16	38.808,00

DN 350 – DN 1200 på forespørgsel



Transmitter for direkte montering på målehoved. (Kompakt-IP67)
Nøjagtighed: MAG 5000: ± 0,4%
Nøjagtighed: MAG 6000: ± 0,2%
Kan monteres på væg ved hjælp af vægbeslag og kabler.
Vatech nr. 489000.5xx

Spænding	Nøjagtighed	Pris kr.
230 V AC	± 0,4%	11.200,00
24 V AC/DC	± 0,4%	11.200,00
230 V AC	± 0,2%	13.200,00
24 V AC/DC	± 0,2%	13.200,00



Rack type transmitter for separat montage med back-of panel kit (IP20) i skab eller i tavlefront ved hjælp af panelmonteringskit (IP&%)
Vatech nr. 489006.0xx

Spænding	Nøjagtighed	Pris kr.
230 V AC	± 0,4%	12.900,00
24 V AC/DC	± 0,4%	12.900,00
230 V AC	± 0,2%	15.100,00
24 V AC/DC	± 0,2%	15.100,00



FOR MAG 5000 OG MAG 6000		Pris
	Vægmonteringskit for transmitter (IP67) (MAG 5000/6000)	1.950,00
	Tavlefront monterings kit (IP65) for 19"-rack transmitter (MAG 5000/6000)	4.110,00
	Back-of Panel kit (IP20) for montering af transmitter (MAG 5000/6000) i skab	1.740,00
	Sylgard støbemasse for målehoved IP67 opgraderet til IP68 (Sylgard to-komponent)	1.190,00
	10 m standard spole og elektrode kabel 3×1,5 mm2 – PVC skærm	465,00
	20 m standard spole og elektrode kabel 3×1,5 mm2 – PVC skærm	969,00
	40 m standard spole og elektrode kabel 3×1,5 mm2 – PVC skærm	1.930,00
	Kabelsæt 5 m: Standard spole (3×1,5 mm2)/Speciel dobbelt skærm elektrode (3×0,25 mm2)	930,00
	Kabelsæt 10 m: Standard spole (3×1,5 mm2)/Speciel dobbelt skærm elektrode (3×0,25 mm2)	1.510,00
	Kabelsæt 20 m: Standard spole (3×1,5 mm2)/Speciel dobbelt skærm elektrode (3×0,25 mm2)	2.780,00
	Kabelsæt 30 m: Standard spole (3×1,5 mm2)/Speciel dobbelt skærm elektrode (3×0,25 mm2)	4.160,00
FOR MAG 6000	Tillægsmodul for kommunikation – HART	1.840,00
	Tillægsmodul for kommunikation – PROFIBUS PA Profile 3	3.800,00
	Tillægsmodul for kommunikation – PROFIBUS DP Profile 3	3.800,00

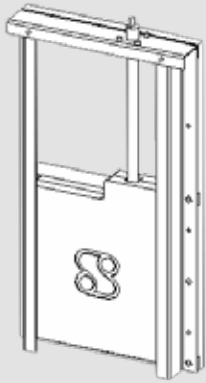

Vatech HDPE skydespjæld.
For vægmontage.
Vatech nr. 228000.01x

DN mm	Vandtryk mVS	Pris kr.
125	6	9.997,00
150	6	9.997,00
200	6	10.638,00
250	6	11.583,00
300	6	12.783,00

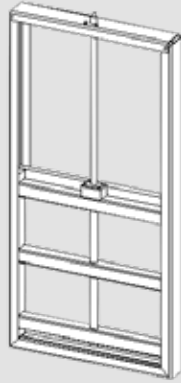

Vatech HDPE skydespjæld.
For vægmontage.
Vatech nr. 228000.02x

DN mm	Vandtryk mVS	Pris kr.
400	6	19.977,00
500	6	23.793,00
600	6	27.328,00
700	6	31.083,00
800	6	35.323,00
900	6	41.361,00

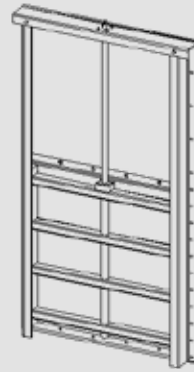

Vatech HDPE skydespjæld.
For vægmontage.
Vatech nr. 228000.03x

DN mm	Vandtryk mVS	Pris kr.
1000	6	På forespørgsel
1100	6	På forespørgsel
1200	6	På forespørgsel
1250	6	På forespørgsel
1500	6	På forespørgsel



Vatech HDPE håndspjæld.
For vægmontage.
Vatech nr. 228001.0xx

DN mm	Vandtryk mVS	Pris kr.
150	3	4.408,00
200	3	4.978,00
250	3	5.742,00
300	3	6.312,00
400	3	7.409,00
500	3	8.934,00

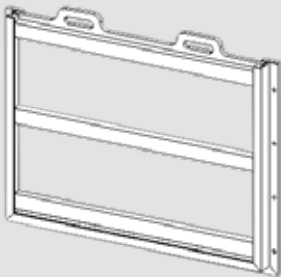

Vatech HDPE håndspjæld.
For montage i kanal.
Firkantet gennemløb.
Vatech nr. 228002.0xx

B mm	H mm	Pris kr.
Efter opgave		På forespørgsel



Vatech HDPE skydespjæld.
For montage i kanal.
Med 1 spindler.
Vatech nr. 228003.0xx

B mm	H mm	Pris kr.
Op til 1500 mm	Efter opgave	På forespørgsel

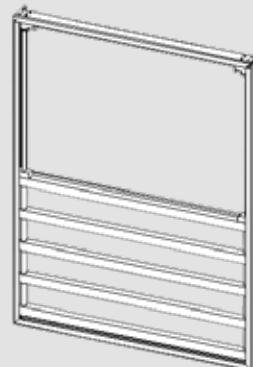

Vatech HDPE skydespjæld.
For montage i kanal.
Med 2 spindler.
Vatech nr. 228004.0xx

B mm	H mm	Pris kr.
Over 1500 mm	Efter opgave	På forespørgsel





Vatech HDPE overløbsspjæld.
For vægmontage.
Med 1 spindel.
Vatech nr. 228005.0xx

B mm	H mm	Pris kr.
Op til 1500	Efter opgave	På forespørgsel

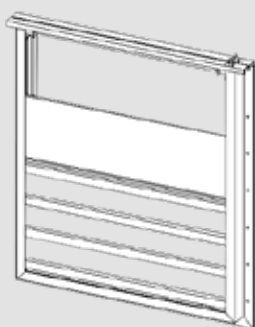

Vatech HDPE overløbsspjæld.
For vægmontage.
Med 2 spindler.
Vatech nr. 228006.0xx

B mm	H mm	Pris kr.
Over 1500	Efter opgave	På forespørgsel

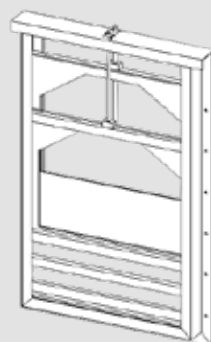

Vatech HDPE overløbsspjæld.
Dobbelt spjældplade.
1 spindel pr. spjældplade.
For vægmontage.
Vatech nr. 228008.0xx

B mm	H mm	Pris kr.
Op til 1500	Efter opgave	På forespørgsel

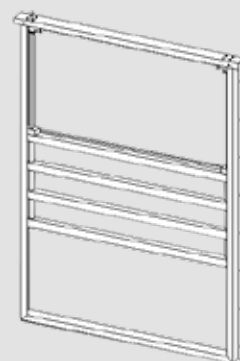

Vatech HDPE overløbsspjæld.
Dobbelt spjældplade.
2 spindler pr. spjældplade.
For vægmontage.
Vatech nr. 228007.0xx

B mm	H mm	Pris kr.
Over 1500 mm.	Efter opgave	På forespørgsel

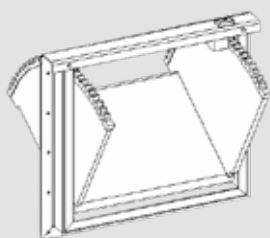

Vatech HDPE overløbsvugge.
Materialer: HDPE/AISI 316.
Vatech nr. 228009.0xx

B mm	Vandspejls difference	Pris kr.
Op til 2000	Op til 1250	På forespørgsel

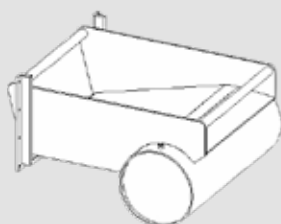

Vatech HDPE overløbsunit med flyder.
Materialer: HDPE/AISI 316.
Vatech nr. 228010.5xx

B mm	Vandspejls difference	Pris kr.
Op til 2500	Op til 400	På forespørgsel



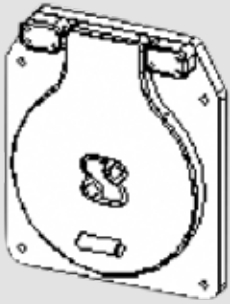

Vatech HDPE udløbsklap.
Tilslutning: Vægflange.
Type TKV-O.
Vatech nr. 226001.1xx

DN mm	Vandtryk mVS	Pris kr.
100	10	2.141,00
125	10	2.141,00
150	10	2.277,00
200	10	2.551,00
250	10	3.084,00
300	10	3.694,00



Vatech HDPE udløbsklap.
Tilslutning: Vægflange.
Type TKV-O.
Vatech nr. 226001.2xx

DN mm	Vandtryk mVS	Pris kr.
400	10	5.432,00
500	8	7.145,00



Vatech HDPE udløbsklap.
Tilslutning: Vægflange.
Type TKV-O.
Vatech nr. 226001.3xx

DN mm	Vandtryk mVS	Pris kr.
600	6	På forespørgsel

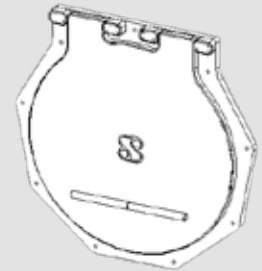

Vatech HDPE udløbsklap.
Tilslutning: Vægflange.
Type TKV-O.
Vatech nr. 226001.4xx

DN mm	Vandtryk mVS	Pris kr.
700	4	På forespørgsel
800	3	
900	2,5	
1000	2	

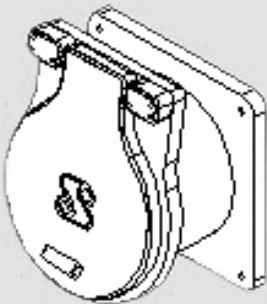

Vatech HDPE udløbsklap.
Afvinkling 10°.
Tilslutning: Vægflange.
Type TKV-A-O.
Vatech nr. 226000.1xx

DN mm	Vandtryk mVS	Pris kr.
100	10	4.255,00
125	10	4.255,00
150	10	4.599,00
200	10	5.163,00
250	10	5.867,00
300	10	6.462,00

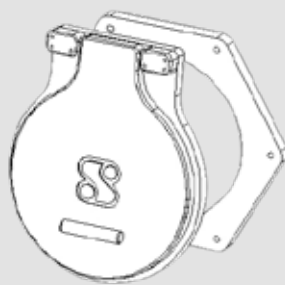

Vatech HDPE udløbsklap.
Afvinkling 10°.
Tilslutning: Vægflange.
Type TKV-A-O.
Vatech nr. 226000.2xx

DN mm	Vandtryk mVS	Pris kr.
400	10	8.537,00
500	8	11.398,00



Vatech HDPE udløbsklap.
Afvinkling 10°.
Tilslutning: Vægflange.
Type TKV-A-O.
Vatech nr. 226000.3xx

DN mm	Vandtryk mVS	Pris kr.
600	6	På forespørgsel

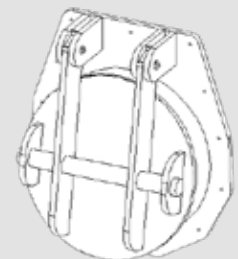

Vatech HDPE udløbsklap.
Afvinkling 10°.
Tilslutning: Vægflange.
Type TKV-A-O.
Vatech nr. 226000.4xx

DN mm	Vandtryk mVS	Pris kr.
700	4	På forespørgsel
800	3	
900	2,5	
1000	2	
1250	2	
1500	2	

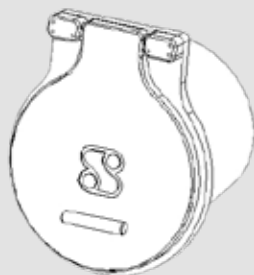

Vatech HDPE udløbsklap.
Afvinkling 10°.
Tilslutning: PE-spidsende.
Type TKVA-P.
Vatech nr. 226002.1xx

Ø mm	Vandtryk mVS	Pris kr.
110	10	3.051,00
125	10	3.051,00
160	10	3.302,00
200	10	3.552,00
250	10	4.053,00
315	10	4.459,00
400	10	6.168,00
500	8	8.080,00
630	6	14.666,00



Vatech HDPE udløbsklap.
Afvinkling 10°.
Tilslutning: PE-spidsende.
Type TKVA-P.
Vatech nr. 226002.2xx

Ø mm	Vandtryk mVS	Pris kr.
700	4	På forespørgsel
800	3	
900	2,5	
1000	2	



Vatech HDPE udløbsklap.
Tilslutning: DIN flange.
Type TKV-F.
Vatech nr. 226003.1xx

DN mm	Vandtryk mVS	Pris kr.
100	10	På forespørgsel
125	10	
150	10	
200	10	
250	10	
300	10	
400	10	
500	8	
600	6	



Vatech HDPE udløbsklap.
Afvinkling 10°.
Tilslutning: DIN flange.
Type TKVA-F.
Vatech nr. 226004.2xx

DN mm	Vandtryk mVS	Pris kr.
100	10	På forespørgsel
125	10	
150	10	
200	10	
250	10	
300	10	
400	10	
500	8	
600	6	

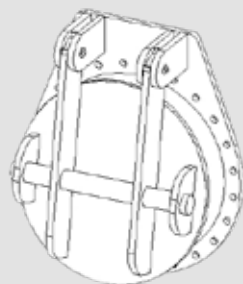

Vatech HDPE udløbsklap.
Afvinkling 10°.
Tilslutning: DIN flange.
Type UKF-3.
Vatech nr. 226003.3xx

DN mm	Vandtryk mVS	Pris kr.
700	6	På forespørgsel
800	6	
900	6	
1000	6	
1200	På forespørgsel	
1500		

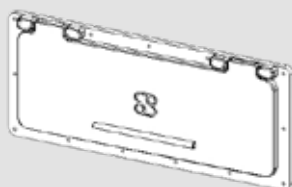

Vatech HDPE udløbsklap.
Rektangulær udførelse.
Tilslutning: Vægflange.
Type UKR-1.
Vatech nr. 226008.0xx

Standard bredde mm	Standard højde mm	Pris kr.
Op til 2500	Op til 1500	På forespørgsel

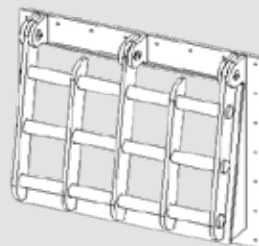

Vatech HDPE udløbsklap.
Afvinkling 10°.
Tilslutning: Vægflange.
Type UKR.
Vatech nr. 226009.0xx

Standard bredde mm	Standard højde mm	Pris kr.
Op til 2500	Op til 1500	På forespørgsel

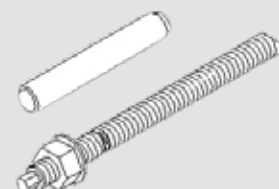

Befæstigelsesæt for Vatech.
udløbsklapper til vægmontage.
Klæbeanke A4.
Vatech nr. 226010.0xx

DN mm	Pris kr.
100-300	608,00
400-600	1.012,00
700-900	2.162,00
1000-1250	2.891,00
1500	3.989,00



Vatech “Duckbill” kontraventil.
Med flangetilslutning.
Ventilhus: Neoprengummi
Flange: Rustfrit stål AISI 304
Vatech nr. 227000.0xx

DN	L	H	Pris kr.
25	130	66	På foresp.
40	153	82	
50	168	98	
65	188	130	
80	216	140	
100	262	187	
125	293	240	
150	326	267	
200	380	349	
250	455	440	
300	517	520	
350	600	615	
400	617	700	
450	676	790	
500	742	820	
600	966	980	
700	1060	1140	
750	1097	1250	
800	1140	1310	
900	1337	1510	
1000	1353	1670	
1050	1428	1710	
1200	1613	1910	
1350	1726	2110	
1500	1875	2160	
1800	2197	2830	

Leveres også i andre gummikvakiteter og flangematerialer.



Vatech “Duckbill” kontraventil.
Ventilhus: Neoprengummi
For montage på rør spidsende.
Spændebånd: Rustfrit stål AISI 304
Vatech nr. 227001.0xx

DN	L	H	Pris kr.
25	105	66	På foresp.
40	128	82	
50	156	98	
65	189	130	
80	242	140	
100	308	187	
125	339	240	
150	395	267	
200	452	349	
250	527	440	
300	669	520	
350	733	615	
400	769	700	
450	828	790	
500	945	820	
600	1119	980	
700	1213	1140	

Større og specielle dimensioner på forespørgsel.
Leveres også i andre gummikvakiteter.



Vatech “Duckbill” kontraventil.
In-line model for indspænding mellem flanger.
Ventilhus: Neoprengummi
Vatech nr. 227002.0xx

DN	L	H	Pris kr.
50	184	32	På foresp.
80	229	57	
100	254	98	
125	330	124	
150	368	149	
200	381	171	
250	533	250	
300	660	302	
350	686	305	
400	813	356	
450	737	451	
500	864	502	
600	1118	603	
700	1194	687	
750	1245	737	
800	1372	787	
900	1499	889	
1050	1676	1041	
1200	1880	1194	
1350	1905	1346	
1500	2108	1499	
1800	2515	1803	

Større og specielle dimensioner på forespørgsel.
Leveres også i andre gummikvakiteter.



Vatech skydespjæld.
vægmontage.
Ramme og spjældplade af rustfrit stål AISI 304,
Eller syrefast stål AISI 316.
Tætning af EPDM.
Vatech nr. 221000.xxx

Dim b x h	Vandtryk mVS	Pris kr.
200x200	10	På forespørgsel
300x300	10	
400x400	10	
500x500	10	
600x600	10	
700x700	10	
800x800	10	
900x900	10	
1000x1000	10	
1100x1100	6	
1200x1200	6	

Andre dimensioner og udførelser på forespørgsel.



Vatech kanalspjæld.
For indstøbning eller påboltning.
Ramme og spjældplade af rustfrit stål AISI 304,
eller syrefast stål AISI 316.
Tætning af EPDM.
Vatech nr. 221010.xxx

Dim b x h	Pris kr.
200x200	På forespørgsel
300x300	
400x400	
500x500	
600x600	
700x700	
800x800	
900x900	
1000x1000	
1100x1100	
1200x1200	
1300x1300	
1400x1400	
1500x1500	

Andre dimensioner og udførelser på forespørgsel.



Vatech hævespjæld.
For indstøbning eller vægmontage.
Ramme og spjældplade af rustfrit stål AISI 304,
eller syrefast stål AISI 316.
Tætning af EPDM.
Vatech nr. 221022.xxx

Dim bxh:	150x150 til 2000x2000
Vandtryk mVS:	Spjældpladens højde
Pris kr.	På forespørgsel

Andre dimensioner og udførelser på forespørgsel.



Vatech overløbsspjæld.
For vægmontage.
3- eller 4-sidet tættende.
Ramme og spjældplade af rustfrit stål AISI 304, eller syrefast stål AISI 316.
Tætning af EPDM.
Vatech nr. 221011.xxx

Dim bxh:	150x150 til 2000x2000
Type:	3-sidet tættende
Vandtryk mVS:	Spjældpladens højde
Pris kr.	

Dim bxh:	150x150 til 1000x1000
Type:	4-sidet tættende
Vandtryk mVS:	10
Pris kr.	

Dim bxh:	1100x1000 til 2000x2000
Type:	4-sidet tættende
Vandtryk mVS:	6
Pris kr.	

Andre dimensioner og udførelser på forespørgsel.



Vatech svinerysplanke-armatur.
For indstøbning eller vægmontage.
Ramme rustfrit stål AISI 304, eller syrefast stål AISI 316.
Planker af aluminium.
Vatech nr. 221030.xxx

Planke-tykkelse	Planke-højde	Pris kr.
50	303	På forespørgsel
90	303	
150	303	

Andre dimensioner og udførelser på forespørgsel.



Vatech udløbsklap. Rund model.
For vægmontage.
Ramme og klap af rustfrit stål AISI 304, eller syrefast stål AISI 316.
Tætning af EPDM.
Vatech nr. 221024.xxx

Dim Ø	Pris Vandtryk mvVS kr.
150	5 På forespørgsel
200	5
300	5
400	5
500	5
600	5
700	5
800	5
900	5
1000	5
1100	5
1200	5
1300	5
1400	5

Andre dimensioner og udførelser på forespørgsel.

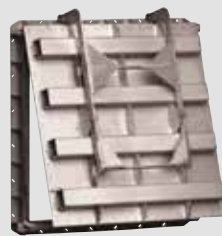

Vatech udløbsklap. Firkantet model.
For vægmontage.
Ramme og klap af rustfrit stål AISI 304, eller syrefast stål AISI 316.
Tætning af EPDM.
Vatech nr. 221020.xxx

Dim b x h	Pris Vandtryk mVS kr.
150x150	5 På forespørgsel
200x200	5
300x300	5
400x400	5
500x500	5
600x600	5
700x700	5
800x800	5
900x900	5
1000x1000	5
1100x1100	5
1200x1200	5
1300x1300	5
1400x1400	5

Andre dimensioner og udførelser på forespørgsel.

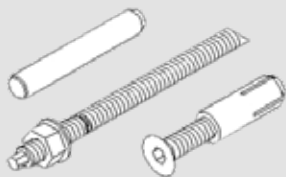

Befæstigelsesæt for skydespjæld
Til vægmontage.
Klæbeankre/Ekspansionsbolte A4
Vatech nr. 228015.0xx

DN mm	Pris kr.
150-300	712,00
400-700	1.574,00
800-900	2.353,00
1000-1250	2.861,00
1400-1500	På forespørgsel

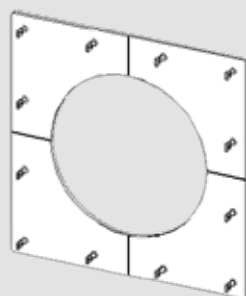

Indstøbningsplade af HDPE.
For HDPE skydespjæld..
Vatech nr. 228500.0xx

DN mm	Pris kr.
150-300	På forespørgsel
400-700	
800-1000	

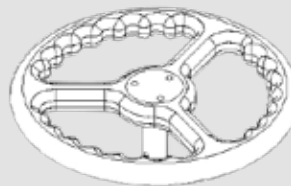

Vatech HDPE håndhjul.
Vatech nr. 228501.xxx

Ø mm	Pris kr.
200	På forespørgsel
250	
350	
500	

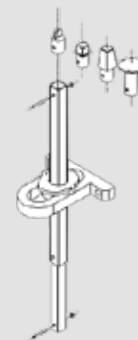

Teleskopiske spindelforlængelser.
Syrefast stål AISI 316.
Incl. styrebeslag.
Vatech nr. 228502.xxx

H-min mm	H-max mm	Pris kr.
500	750	1.552,00
750	1000	1.639,00
1000	1500	2.268,00
1500	2000	2.478,00
2000	2500	3.069,00
2500	3000	3.295,00
3000	3500	4.098,00
3500	4000	4.324,00
4000	4500	5.353,00
4500	5000	5.808,00
5000	5500	7.412,00
5500	6000	8.614,00



Betjeningsnøgle for skydespjæld
Type BS
Vatech nr. 228017.1xx

Type	Højde mm	Pris kr.
B	700	På forespørgsel
B1	1200	
T	1250	

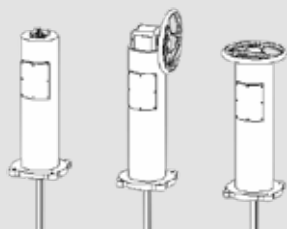

Ventilsøjler
Vatech nr. 228016.0xx

Type	Pris kr.
For aktuator	På forespørgsel

Med gearbox og håndhjul.

Med håndhjul.

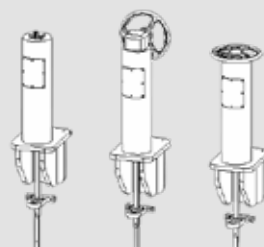

Ventilsøjler på vægkonsol
Vatech nr. 228016.3xx

Type	Pris kr.
For aktuator	På forespørgsel

Med gearbox og håndhjul.

Med håndhjul.



AVK REPICO® rørbkobling type G.
Trækfast udførelse.
Hus og beslag af syrefast stål AISI 316. Tætning af EPDM.
Vatech nr. 103100.xxx

Dim. mm.	Max. tryk bar	Bredde mm.	Pris kr.
19,5-20,5	42	60	579,00
21,2-22,2	42	60	587,00
24,5-25,5	42	60	697,00
26,7-27,7	42	60	707,00
27,5-29,0	42	60	727,00
29,5-30,5	42	60	737,00
31,5-32,5	42	60	748,00
33,0-34,6	42	60	760,00
37,5-38,5	42	60	788,00
39,5-41,5	42	60	800,00
41,9-43,0	42	60	811,00
44,0-45,0	42	60	824,00
47,8-49,0	42	60	836,00
49,5-51,5	42	60	896,00
53,4-54,6	42	80	909,00
56,4-57,6	42	80	924,00
59,0-61,5	42	80	938,00
62,4-63,6	42	80	952,00
65,2-67,3	37	80	1.067,00
68,0-70,1	37	80	1.082,00
71,5-74,1	37	80	1.098,00
75,0-77,2	37	80	1.115,00
78,8-80,8	37	110	1.228,00
83,0-84,9	37	110	1.248,00
87,8-91,0	37	110	1.266,00
100,4-102,0	37	110	1.288,00
103,0-104,0	37	110	1.347,00
105,0-107,0	37	110	1.368,00
106,5-108,0	37	110	1.389,00
113,2-115,0	37	110	1.410,00
125,6-128,0	37	111	2.157,00
127,5-130,0	37	111	2.189,00
131,6-134,0	37	111	2.222,00
137,7-140,0	37	111	2.256,00
139,7-142,0	37	111	2.290,00
151,5-155,0	32	111	2.461,00
156,5-160,0	32	111	2.497,00
163,3-166,0	32	111	2.535,00
166,6-170,0	32	111	2.573,00
178,0-182,0	26	111	2.612,00
198,2-201,0	21	150	3.897,00
202,7-206,0	21	150	3.955,00
214,5-218,0	21	150	4.015,00
217,0-221,0	21	150	4.074,00
251,4-256,0	21	150	4.947,00
264,8-270,0	21	150	5.021,00
270,4-275,0	21	150	5.096,00
301,5-306,0	18	150	5.361,00
316,0-322,0	18	150	5.442,00
321,0-327,0	18	150	5.523,00
352,0-360,0	18	150	6.339,00
402,0-410,0	16	150	6.873,00

Leveres også med tætning i NBR, Silicone og Viton.
Andre dimensioner på forespørgsel.



AVK REPICO® rørbkobling type GP for plastrør. Trækfast udførelse.
Hus og beslag af syrefast stål AISI 316. Tætning af EPDM.
Vatech nr. 103104.xxx

Dim. mm.	Max. tryk bar	Bredde mm.	Pris kr.
39,5-41,5	16	60	1.254,00
49,5-51,5	16	60	1.282,00
62,4-63,6	16	80	1.285,00
74,0-76,2	16	80	1.637,00
87,8-91,0	16	110	1.735,00
108,5-110,5	16	110	1.888,00
157,5-161,0	16	111	3.446,00
198,2-201,5	16	150	4.446,00

Leveres også med tætning i NBR.
Andre dimensioner på forespørgsel.



AVK REPICO® rørbkobling type SG. Trækfast udførelse for den ene ende.
Hus og beslag af syrefast stål AISI 316. Tætning af EPDM.
Vatech nr. 103108.xxx

Dim. mm.	Max. tryk bar	Bredde mm.	Pris kr.
19,5-20,5	42	60	618,00
21,2-22,2	42	60	628,00
24,5-25,5	42	60	756,00
26,7-27,7	42	60	766,00
27,5-29,0	42	60	789,00
29,5-30,5	42	60	801,00
31,5-32,5	42	60	813,00
33,0-34,6	42	60	825,00
37,5-38,5	42	60	841,00
39,5-41,5	42	60	849,00
41,9-43,0	42	60	858,00
44,0-45,0	42	60	867,00
47,8-49,0	42	60	876,00
49,5-51,5	42	60	På foresp.
53,4-54,6	42	80	935,00
56,4-57,6	42	80	949,00
59,0-61,5	42	80	962,00
62,4-63,6	42	80	977,00
65,2-67,3	37	80	1.118,00
68,0-70,1	37	80	1.135,00
71,5-74,1	37	80	1.152,00
75,0-77,2	37	80	1.168,00
78,8-80,8	37	110	1.307,00
83,0-84,9	37	110	1.328,00
87,8-91,0	37	110	1.347,00
100,4-102,0	37	110	1.353,00
103,0-104,0	37	110	1.442,00
105,0-107,0	37	110	1.464,00
106,5-108,0	37	110	1.486,00
113,2-115,0	37	110	1.509,00
125,6-128,0	37	111	På foresp.
127,5-130,0	37	111	På foresp.
131,6-134,0	37	111	2.252,00
137,7-140,0	37	111	2.286,00
139,7-142,0	37	111	2.320,00
151,5-155,0	32	111	2.557,00
156,5-160,0	32	111	2.595,00
163,3-166,0	32	111	2.635,00
166,6-170,0	32	111	2.674,00
178,0-182,0	26	111	På foresp.
198,2-201,5	21	150	4.154,00
202,7-206,7	21	150	4.217,00
214,5-218,0	21	150	4.280,00
217,0-221,0	21	150	4.344,00
251,4-256,6	18	150	På foresp.
264,8-270,0	18	150	5.236,00
270,4-275,0	18		5.315,00
301,5-306,6	18		På foresp.
316,0-322,0	18		5.639,00
321,0-327,0	18		5.724,00

Leveres også med tætning i NBR, Silicone og Viton.
Andre dimensioner på forespørgsel.



AVK REPICO® rørbkobling type S. Ikke trækfast udførelse.
Hus og beslag af syrefast stål AISI 316. Tætning af EPDM.
Vatech nr. 103125.xxx

Dim. mm.	Max. tryk bar	Bredde mm.	Pris kr.
19,5-20,5	42	60	611,00
21,0-22,0	42	60	621,00
24,0-26,0	42	60	756,00
26,0-28,0	42	60	766,00
26,4-29,0	42	60	792,00
29,0-31,0	42	60	802,00
31,0-33,0	42	60	816,00
33,0-35,0	42	60	828,00
37,0-39,0	42	60	828,00
39,5-41,3	42	60	836,00
42,0-44,0	42	60	844,00
44,0-46,0	42	60	853,00
47,5-49,5	42	60	864,00
49,2-51,5	42	60	879,00
53,0-55,0	42	80	892,00
56,0-58,0	42	80	905,00
59,0-61,5	42	80	919,00
62,0-64,0	42	80	933,00
65,4-68,3	37	80	961,00
68,5-71,0	37	80	966,00
72,5-75,5	37	80	971,00
75,0-78,0	37	80	976,00
78,8-82,0	37	110	980,00
82,5-86,5	37	110	995,00
88,0-91,0	37	110	1.010,00
100,0-103,0	37	110	1.028,00
102,0-105,0	37	110	1.044,00
105,0-107,0	37	110	1.060,00
106,0-109,0	37	110	1.070,00
113,0-116,0	37	110	1.075,00
125,0-129,0	37	111	1.417,00
127,5-130,0	37	111	1.439,00
131,0-135,0	37	111	1.460,00
138,0-142,0	37	111	1.483,00
139,5-143,5	37	111	1.505,00
151,5-155,5	32	111	1.530,00
156,0-160,0	32	111	1.553,00
164,0-167,0	32	111	1.576,00
166,0-170,0	32	111	1.601,00
178,0-182,0	26	111	1.653,00
198,0-203,0	21	150	2.715,00
202,0-206,0	21	150	2.756,00
214,0-218,0	21	150	2.797,00
216,5-221,0	21	150	2.839,00
251,0-257,0	21	150	2.960,00
262,0-269,0	21	150	3.005,00
270,0-276,0	21	150	3.050,00
301,5-308,0	18	150	3.185,00
316,0-322,0	18	150	3.233,00
322,0-328,0	18	150	3.281,00
352,0-360,0	18	150	3.756,00
402,0-410,0	16	150	4.042,00
453,0-460,0	16	150	4.492,00
504,0-512,0	13	150	4.879,00
555,0-563,0	12	150	5.267,00
605,0-614,0	11	150	5.614,00

Leveres også med tætning i NBR, Silicone og Viton. Andre dimensioner på forespørgsel.



AVK REPICO® rørkobling type SL.
Ikke trækfast udførelse.
Lang model. Hus og beslag af syrefast stål AISI 316. Tætning af EPDM.
Vatech nr. 103133.xxx

Dim. mm.	Max. tryk bar	Bredde mm.	Pris kr.
26,0-28,0	42	100	1.362,00
31,0-33,0	42	100	1.407,00
33,0-35,0	42	100	1.427,00
39,5-41,3	42	100	1.450,00
42,0-44,0	42	100	1.472,00
47,5-49,5	42	100	1.495,00
49,2-51,5	42	100	1.442,00
59,0-61,5	42	150	1.464,00
62,0-64,0	42	150	1.486,00
68,5-71,0	37	150	1.510,00
72,5-75,5	37	150	1.532,00
75,0-78,0	37	150	1.555,00
78,8-82,0	37	200	1.660,00
88,0-91,0	37	200	1.685,00
100,0-103,0	37	200	1.703,00
102,0-105,0	37	200	1.746,00
105,0-107,0	37	200	1.773,00
106,0-109,0	37	200	1.799,00
113,0-116,0	37	200	1.826,00
138,0-142,0	37	201	2.414,00
139,5-143,0	37	201	2.451,00
156,0-160,0	32	201	2.583,00
164,0-167,0	32	201	2.621,00
166,0-170,0	32	201	2.661,00
214,0-218,0	21	250	5.759,00
216,5-221,0	21	250	5.846,00
262,0-269,0	21	250	6.258,00
270,0-276,0	21	250	6.352,00
316,0-322,0	18	250	6.682,00
322,0-328,0	18	250	6.781,00
352,0-360,0	18	250	7.429,00
402,0-410,0	18	250	8.028,00
453,0-460,0	18	250	8.651,00
504,0-512,0	18	250	9.299,00
555,0-563,0	18	250	9.973,00
605,0-614,0	18	250	10.670,00

Leveres også med tætning i NBR og silicone.
Andre dimensioner på forespørgsel.



AVK REPICO® rørkobling type SDL.
Ikke trækfast udførelse.
Med 2 spændebeslag. Lang Model.
Hus og beslag af syrefast stål AISI 316. Tætning af EPDM.
Vatech nr. 103141.xxx

Dim. mm.	Max. tryk bar	Bredde mm.	Pris kr.
654,0-666,0	10	250	17.883,00
705,0-717,0	9	250	18.701,00
756,0-768,0	9	250	18.980,00
806,0-818,0	9	250	20.387,00
857,0-869,0	8	250	20.693,00
906,0-920,0	8	250	21.003,00
1010,0-1022,0	7	250	23.707,00

Leveres også med tætning i NBR og silicone.
Andre dimensioner på forespørgsel.

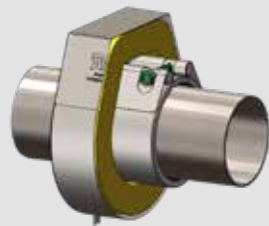

AVK REPICO® brandsikker kappe type FRC. Passer til alle AVK Repico rørkoblinger.
Max. 800 gr. C i op til 30 minutter.
Kappe af rustfrit stål AISI 304.
Vatech nr. 103133.xxx

Dim mm	Bredde mm	Pris kr.
20-23	120	På forespørgsel
25-29	120	
30-35	120	
38-45	120	
48-51	120	
54-63	120	
66-77	120	
79-98	120	
104-114	120	
125-148	120	
150-168	120	
170-190	120	
190-219	200	
222-254	200	
254-283	200	
304-335	200	
343-377	200	
400-426	200	



AVK Supa Maxi trækfaste rørbobliger.
Hus af epoxybehandlet støbejern.
Tætning af EPDM eller NBR
A2 bolte/A4 møtrikker.
Vatech nr. 143365.xxx

Dim DN	Ø mm	Pris kr.
50	48-71	2.301,00
65	69-91	3.175,00
80	82-106	2.926,00
100	104-133	3.462,00
125	132-159	5.122,00
150	159-188	5.959,00
200	193-227	9.578,00
225	224-257	11.461,00
250	266-301	11.762,00
300	314-356	13.602,00
350	352-396	31.933,00
400	392-442	34.322,00
450	448-510	52.614,00
500	498-552	61.163,00
600	604-652	74.443,00



AVK Supa Maxi trækfaste rørbobliger.
Reduceret model.
Hus af epoxybehandlet støbejern.
Tætning af EPDM eller NBR
A2 bolte/A4 møtrikker.
Vatech nr. 143366.xxx

Dim. DN	D1 Ø mm.	D2 Ø mm.	Pris Kr.
50-65	48-71	69-91	3.118,00
50-80	48-71	82-106	3.330,00
65-80	69-91	82-106	3.330,00
80-100	82-106	104-133	3.852,00
100-125	104-133	132-159	4.702,00
100-150	104-133	159-188	5.511,00
125-150	132-159	159-188	5.763,00
150-200	159-188	193-227	6.676,00
150-225	159-188	224-257	8.022,00
200-225	193-227	224-257	9.826,00
200-250	193-227	266-301	10.648,00
225-250	224-257	266-301	11.583,00
250-300	266-301	314-356	13.814,00



AVK Supa Maxi trækfaste slutmuffer.
Med gevindafgang parallelt med røret.
Hus af epoxybehandlet støbejern.
Tætning af EPDM eller NBR
A2 bolte/A4 møtrikker.
Vatech nr. 143368.xxx

Dim. DN	D1 Ø mm.	RG	Pris Kr.
50	48-71	1"	1.562,00
50	48-71	1 1/4"	1.562,00
65	69-91	1"	2.060,00
65	69-91	1 1/4"	2.060,00
65	69-91	2"	2.060,00
80	82-106	1"	2.164,00
80	82-106	1 1/4"	2.164,00
80	82-106	2"	2.164,00
100	104-133	1 1/4"	2.350,00
100	104-133	2"	2.350,00
125	132-159	1 1/4"	3.997,00
125	132-159	2"	3.997,00
150	159-188	1 1/4"	4.056,00
150	159-188	2"	4.056,00
200	193-227	1 1/4"	6.747,00
200	193-227	2"	5.747,00
225	224-257	1 1/4"	8.706,00
225	224-257	2"	8.706,00
250	266-301	1 1/4"	8.934,00
250	266-301	2"	8.934,00
300	314-356	1 1/4"	10.366,00
300	314-356	2"	10.366,00
350	352-396	1 1/4"	15.870,00
350	352-396	2"	15.870,00
400	392-442	1 1/4"	19.097,00
400	392-442	2"	19.097,00



AVK Supa Maxi trækfaste flangekoblinger.
Hus af epoxybehandlet støbejern.
Tætning af EPDM eller NBR
A2 bolte/A4 møtrikker.
Vatech nr. 143355.xxx

Dim DN	Ø mm	Pris Kr.
40-50	48-71	1.977,00
50-65	69-91	2.504,00
80	82-106	2.760,00
100	104-133	3.310,00
100	132-159	5.123,00
150	159-188	4.965,00
200	193-227	7.433,00
250	224-257	10.248,00
250	266-301	11.558,00
300	314-356	11.558,00
350	352-396	17.775,00
400	392-442	21.702,00
450	448-510	36.903,00
500	498-552	44.051,00
600	604-652	50.948,00



AVK Supa Maxi trækfaste Transitionskoblinger.
PE-ben af PE100 PN 10
Hus af epoxybehandlet støbejern.
Tætning af EPDM eller NBR
A2 bolte/A4 møtrikker.
Vatech nr. 143363.xxx

Dim. DN	D1 Ø mm.	D2 Ø mm.	Pris Kr.
50	48-71	63	1.984,00
65	69-91	75	2.501,00
80	82-106	90	3.300,00
80	82-106	110	2.826,00
100	104-133	110	4.040,00
125	132-159	160	4.788,00
150	159-188	160	5.158,00
200	193-227	200	7.293,00
225	224-257	250	11.306,00
250	266-301	250	11.536,00
300	314-356	315	13.499,00



AVK trækfast rørkobling type SD.
 For stål- og PE-rør.
 Max. 16 bar.
 Epoxybehandlet stål.
 Tætning af EPDM.
 Vatech nr. 143356.xxx

Dim DN	Ø mm	Pris kr.
350	351-383	På forespørgsel
400	385-417	
450	427-459	
500	530-562	
600	608-640	
700	708-740	



AVK trækfast rørkobling type LD.
 For stål- og PE-rør.
 Max. 10 bar.
 Epoxybehandlet stål.
 Tætning af EPDM.
 Vatech nr. 143356.xxx

Dim DN	Ø mm	Pris kr.
700	744-776	På forespørgsel
800	797-829	
900	839-871	
900	939-971	
1000	972-1004	
1000	1005-1037	
1000	1042-1074	
1000	1100-1132	
1000	1142-1174	
1000	1198-1230	
1000	1250-1282	

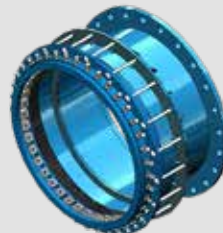

AVK trækfast flangekobling type SD.
 For stål- og PE-rør.
 Max. 16 bar.
 Epoxybehandlet stål.
 Tætning af EPDM.
 Vatech nr. 143357.xxx

Dim DN	Ø mm	Pris kr.
350	351-383	På forespørgsel
400	385-417	
450	427-459	
450	478-510	
500	478-510	
500	530-562	
600	608-640	
700	708-740	

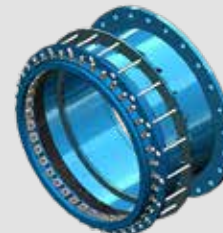

AVK trækfast flangekobling type SD.
 For stål- og PE-rør.
 Max. 10 bar.
 Epoxybehandlet stål.
 Tætning af EPDM.
 Vatech nr. 143357.xxx

Dim DN	Ø mm	Pris kr.
700	744-776	På forespørgsel
800	797-829	
800	839-871	
900	884-916	
900	939-971	
1000	972-1004	
1000	1005-1037	
1000	1042-1074	
1000	1100-1132	
1000	1142-1174	
1000	1198-1232	
1000	1250-1282	





Multijoint 3000.
Trækfast rørkobling.
Tætning: EPDM.
Syrefaste bolte A4.
Vatech nr. 104251.xxx

Tolerance mm	Pris kr.
46-71	2.682,00
63-90	3.735,00
84-105	3.444,00
104-132	4.031,00
132-155	6.616,00
154-192	6.968,00
192-232	11.063,00
232-257	13.355,00
267-310	13.673,00
315-356	15.941,00
352-393	37.697,00
392-433	40.643,00
432-464	56.626,00
450-482	58.466,00
481-513	67.210,00
500-532	67.242,00
548-580	72.401,00
605-637	77.152,00



Multijoint 3000.
Trækfast reduceret rørkobling.
Tætning: EPDM.
Syrefaste bolte A4.
Vatech nr. 104252.xxx

Tolerance mm	Tolerance 2 mm	Pris kr.
63-90	46-71	3.638,00
84-105	63-90	3.904,00
104-132	84-105	4.490,00
132-155	104-132	5.539,00
154-192	104-132	6.438,00
154-192	132-155	6.616,00
192-232	154-192	7.752,00
232-257	192-232	11.412,00
267-310	232-257	14.295,00
315-356	267-310	15.941,00
352-393	315-356	22.671,00
392-433	352-393	44.717,00
450-482	392-433	48.930,00
481-513	432-464	48.930,00
500-532	450-482	67.846,00
548-580	500-532	69.145,00



Multijoint 3000.
Trækfast gevindkobling.
Tætning: EPDM.
Syrefaste bolte A4.
Vatech nr. 104258,8xx

Tolerance mm	RG	Pris kr.
46-71	1"	2.014,00
46-71	1¼"	2.014,00
46-71	1½"	2.014,00
46-71	2"	2.014,00
63-90	2"	2.611,00
84-105	2"	2.729,00
104-132	2"	2.958,00
132-155	2"	4.843,00
154-192	2"	4.814,00
192-232	2"	7.973,00
232-257	2"	10.447,00
267-310	2"	10.447,00
315-356	2"	10.472,00
392-433	2"	12.139,00



Multijoint 3000.
Trækfast slutmuffekobling.
Tætning: EPDM.
Syrefaste bolte A4.
Vatech nr. 104259.xxx

Tolerance mm	Pris kr.
46-71	1.823,00
63-90	2.425,00
84-105	2.525,00
104-132	2.744,00
132-155	4.662,00
154-192	4.631,00
192-232	7.807,00
232-257	10.041,00
267-310	10.310,00
315-356	11.958,00
392-433	31.343,00



Multijoint 3000.
Trækfast bøjning 90 gr.
Tætning: EPDM.
Syrefaste bolte A4.
Vatech nr. 104265.xxx

Tolerance mm	Pris kr.
84-105	På forespørgsel
104-132	
154-192	



Multijoint 3000.
Trækfast tee med flangeafgang.
Tætning: EPDM.
Syrefaste bolte A4.
Vatech nr. 104126.xxx

Tolerance mm	Flange DN	Pris kr.
104-132	80	På forespørgsel
154-192	80	



Multijoint 3000.
Trækfast flangekobling.
Tætning: EPDM.
Syrefaste bolte A4.
Vatech nr. 104255.xxx

DN mm	Tolerance mm	Pris kr.
50	46-71	2.310,00
65	63-90	2.958,00
80	84-105	3.264,00
100	104-132	3.904,00
125	132-155	6.142,00
150	154-192	5.709,00
200	192-232	8.589,00
250	267-310	10.949,00
300	315-356	13.411,00
350	352-393	29.320,00
400	392-433	31.825,00
500	500-532	På forespørgsel
600	605-637	



Multijoint 3000.
Trækfast reduceret flangekobling.
Tætning: EPDM.
Syrefaste bolte A4.
Vatech nr. 104256.xxx

DN mm	Tolerance mm	Pris kr.
40	46-71	2.145,00
80	63-90	3.067,00
80	104-132	3.880,00
100	132-155	5.709,00
150	132-155	6.266,00
100	154-192	6.315,00
150	192-232	7.646,00
200	230-268	9.553,00
250	315-356	15.073,00
250	230-268	12.712,00
300	352-393	25.861,00
400	432-464	På forespørgsel
400	450-482	På forespørgsel



AVK SUPA rørkoblinger.
Ikke trækfaste.
A2 bolte. A4 møtrikker.
DN 40-400 mm.
Vatech nr. 142000.xxx

Tolerance mm	Pris kr.
46-63	1.035,00
57-74	1.035,00
68-85	1.035,00
84-106	1.196,00
99-119	1.281,00
109-133	1.398,00
132-157	1.616,00
157-183	1.875,00
176-201	3.322,00
193-215	3.642,00
218-242	4.524,00
242-268	4.744,00
266-292	4.800,00
280-306	5.119,00
301-327	5.586,00
324-350	6.114,00
352-378	8.795,00
372-396	9.451,00
384-410	10.225,00
410-436	11.701,00
436-462	12.057,00



AVK SUPA reducerende rørkoblinger.
Ikke trækfaste.
A2 bolte. A4 møtrikker.
DN 40-400 mm.
Vatech nr. 142001.xxx

Tolerance 1 mm	Tolerance 2 mm	Pris kr.
46-63	57-74	2.314,00
46-63	68-85	2.314,00
57-74	68-85	2.314,00
57-74	84-106	2.314,00
68-85	84-106	2.485,00
84-106	99-119	2.485,00
84-106	109-133	2.485,00
99-119	109-133	2.485,00
99-119	132-157	2.485,00
109-133	132-157	2.485,00
109-133	157-183	2.286,00
132-157	157-183	2.286,00
157-183	176-201	3.074,00
176-201	193-215	3.066,00
176-201	218-242	4.250,00
193-215	218-242	5.555,00
193-215	242-268	5.555,00
218-242	242-268	5.555,00
242-268	266-292	5.778,00
266-292	280-306	6.882,00
266-292	301-327	6.882,00
301-327	324-350	8.021,00
301-327	352-378	8.021,00
324-350	352-378	7.907,00
352-378	372-396	9.698,00
372-396	384-410	10.327,00
384-410	410-436	11.170,00
410-436	436-462	12.587,00



AVK SUPA flangekobling
Ikke trækfaste.
A2 bolte. A4 møtrikker.
DN 40-400 mm.
Vatech nr. 142002.xxx

DN mm	Tolerance mm	Pris kr.
40/50	46-63	1.482,00
50	57-74	1.482,00
50/65	57-74	1.482,00
50/65	68-85	1.823,00
80	84-106	1.770,00
80/100	84-106	2.051,00
100	99-119	2.051,00
100	109-133	2.051,00
100/125	109-133	2.829,00
125/150	132-157	2.829,00
150	157-183	2.829,00
150	176-201	2.829,00
200	193-215	4.209,00
200	218-242	4.209,00
250	242-268	6.255,00
250	266-292	6.807,00
250	280-306	6.807,00
300	301-327	7.352,00
300	324-350	7.425,00
350	352-378	9.698,00
350	372-396	10.316,00
350	384-410	10.302,00
400	410-436	11.297,00
400	436-462	12.710,00

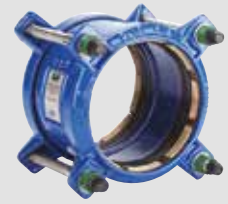

AVK SUPA PLUS rørkoblinger.
Trækfaste.
A2 bolte. A4 møtrikker.
DN 32-300 mm.
Vatech nr. 143360.xxx

Ø mm	Pris kr.
40	1.093,00
50	1.093,00
63	1.180,00
75	1.242,00
90	1.498,00
110	1.766,00
125	2.379,00
140	3.657,00
160	3.790,00
200	6.494,00
225	6.494,00
250	7.581,00
280	8.307,00
315	8.624,00



AVK combiflanger for PVC-rør.
Ikke trækfast
Vatech nr. 143300.xxx

DN mm	Ø mm	Pris kr.
50	63	441,00
65	75	498,00
80	90	554,00
100	110	651,00
125	125	894,00
125	140	894,00
150	160	1.024,00
200	200	1.762,00
200	225	1.762,00
250	250	2.492,00
250	280	2.690,00
300	315	3.643,00



AVK combiflanger for PVC og PE-rør.
Trækfast
Vatech nr. 143302.xxx

DN mm	Ø mm	Pris kr.
50	63	1.139,00
65	75	1.211,00
80	90	1.286,00
100	110	1.375,00
125	125	2.020,00
125	140	2.020,00
150	160	2.247,00
200	200	3.389,00
200	225	3.389,00
250	250	4.746,00
250	280	5.758,00
300	315	6.154,00

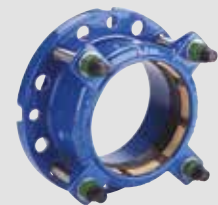

AVK SUPA PLUS flangekoblinger
Trækfaste.
A2 bolte. A4 møtrikker.
DN 40-300 mm.
Vatech nr. 143350.xxx

DN mm	Ø mm	Pris kr.
40	40	907,00
40	50	907,00
50/65	63	1.098,00
65	75	1.108,00
80	90	1.426,00
100	110	1.632,00
125	125	2.250,00
125	140	3.123,00
150	160	3.282,00
150	180	3.602,00
200	200	4.179,00
200	225	4.159,00
250	250	5.765,00
250	280	6.424,00
300	315	6.957,00



Rustfri støttebøsning for PE-rør.
SDR 26.
Uden kile.
PE 100, PN 6,3.
PE 80, PN 4.
Vatech nr. 143320.xxx

Ø mm	Pris kr.
50	På forespørgsel
63	
75	
90	
110	
125	
160	
180	
200	
225	
250	
280	
315	



Rustfri støttebøsning for PE-rør.
SDR 17.
Uden kile.
PE 100, PN 10.
PE 80, PN 6,3
Vatech nr. 143320.xxx

Ø mm	Pris kr.
50	276,00
63	280,00
75	295,00
90	316,00
110	354,00
125	404,00
140	514,00
160	551,00
180	625,00
200	661,00
225	771,00
250	808,00
280	881,00
315	918,00
355	1.450,00
400	1.560,00



Rustfri støttebøsning for PE-rør.
SDR 11.
Uden kile
PE 80, PN 10.
PE 100, PN 16
Vatech nr. 143323.xxx

Ø mm	Pris kr.
50	276,00
63	280,00
75	295,00
90	316,00
110	354,00
125	404,00
140	514,00
160	551,00
180	625,00
200	661,00
225	771,00
250	808,00
280	881,00
315	918,00
355	1.450,00
400	1.560,00

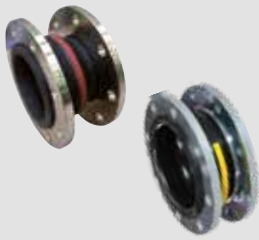

Vatech gummikompensator PN 10.
Bælg af EPDM eller NBR.
Flange af elgalvaniseret stål.
Vatech nr. 435955.xxx

DN mm	L mm	Pris kr.
50	130	2.044,00
65	130	2.344,00
80	130	2.644,00
100	130	2.869,00
125	130	3.338,00
150	130	3.769,00
200	130	5.044,00
250	130	6.957,00
300	130	8.288,00

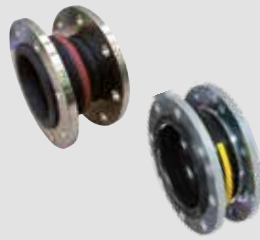

Vatech gummikompensator PN 10.
Bælg af EPDM eller NBR.
Flange af varmtgalvaniseret stål.
Vatech nr. 435956.xxx

DN mm	L mm	Pris kr.
50	130	2.532,00
65	130	2.719,00
80	130	2.963,00
100	130	3.188,00
125	130	3.732,00
150	130	4.163,00
200	130	5.532,00
250	130	7.238,00
300	130	8.925,00



Vatech gummikompensator PN 10.
Bælg af EPDM eller NBR.
Flange af syrefast stål AISI 316Ti/1.4571
Vatech nr. 435967-68.xxx

DN "	L mm	Pris kr.
50	130	På forespørgsel
65	130	
80	130	
100	130	
125	130	
150	130	
200	130	
250	130	
300	130	



Vatech gummikompensator PN 10.
Bælg af EPDM eller NBR.
Med galv. unioner og indv. gevind.
Vatech nr. 435953.xxx

DN "	L mm	Pris kr.
3/4	130	1.785,00
1	130	1.785,00
1 1/4	130	1.792,00
1 1/2	130	1.879,00
2	130	2.361,00



Vatech ekspansionsstykke.
Epoxybehandlet stål.
Andre materialer på forespørgsel.
Forskydelig 25 mm.
Vatech nr. 141900.xxx

DN mm	L mm	Pris kr.
50	180	På forespørgsel
65	180	
80	200	
100	200	
125	200	
150	200	
200	220	
250	220	
300	220	
350	230	
400	230	
450	250	
500	260	
600	260	



Vatech ekspansionsstykke serie 265/30
Hus af epoxybehandlet stål.
Forskydelig: +/- 60 mm.
Tætning af EPDM.
Max. Arbejdstryk: 25 bar.
Vatech nr. 141901.xxx

DN mm	L mm	Pris kr.
300	360	På forespørgsel
350	360	
400	360	
450	360	
500	360	
600	360	
700	360	
800	360	
900	360	
1000	360	
1200	360	

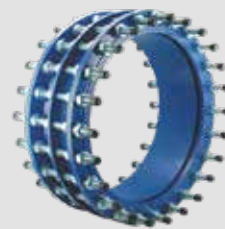

Vatech ekspansionsstykke serie 265/50
Hus af epoxybehandlet stål.
Forskydelig: +/- 60 mm.
Tætning af EPDM.
Max. Arbejdstryk: 10 bar.
Vatech nr. 141902.xxx

DN mm	L mm	Pris kr.
300	280	På forespørgsel
350	280	
400	280	
450	330	
500	330	
600	330	
700	330	
800	400	
1000	400	
1200	450	
1400	500	
1600	500	
1800	600	
2000	600	
2200	600	

Kan leveres til 16 og 25 bar



AVK anboringsbøjle for PVC-rør.
Med indvendig gevind.
Vatech nr. 063443.xxx

Ø mm	RG "	Pris kr.
50	¾"	551,00
50	1"	551,00
63	¾"	625,00
63	1"	625,00
63	1¼"	625,00
63	1½"	625,00
63	2"	625,00
75	¾"	695,00
75	1"	695,00
75	1¼"	695,00
75	1½"	695,00
75	2"	695,00
90	¾"	695,00
90	1"	695,00
90	1¼"	695,00
90	1½"	695,00
90	2"	695,00
110	¾"	806,00
110	1"	806,00
110	1¼"	806,00
110	1½"	806,00
110	2"	806,00
125	¾"	1.427,00
125	1"	1.427,00
125	1¼"	1.427,00
125	1½"	1.427,00
125	2"	1.427,00
140	¾"	1.427,00
140	1"	1.427,00
140	1¼"	1.427,00
140	1½"	1.427,00
140	2"	1.427,00
160	¾"	1.466,00
160	1"	1.466,00
160	1¼"	1.466,00
160	1½"	1.466,00
160	2"	1.466,00
200	¾"	2.653,00
200	1"	2.653,00
200	1¼"	2.653,00
200	1½"	2.653,00
200	2"	2.653,00
225	¾"	2.684,00
225	1"	2.684,00
225	1¼"	2.684,00
225	1½"	2.684,00
225	2"	2.684,00
250	¾"	2.804,00
250	1"	2.804,00
250	1¼"	2.804,00
250	1½"	2.804,00
250	2"	2.804,00



AVK anboringsbøjle for PVC-rør.
Med indvendig gevind.
Vatech nr. 063443.xxx

Ø mm	RG "	Pris kr.
280	¾"	2.804,00
280	1"	2.804,00
280	1¼"	2.804,00
280	1½"	2.804,00
280	2"	2.804,00
315	¾"	2.995,00
315	1"	2.995,00
315	1¼"	2.995,00
315	1½"	2.995,00
315	2"	2.995,00



AVK Universal anboringsbøjle.
PN 10.
Rustfrit stål AISI 304.
Tætning: NBR.
Vatech nr. 101326.xxx

For rør Ø	RG "	Pris kr.
88-110	2"	1.221,00
108-134	2"	1.228,00
133-155	2"	1.242,00
160-186	2"	1.263,00
187-208	2"	1.284,00
216-238	2"	1.305,00
238-260	2"	1.319,00
265-298	2"	1.340,00
280-305	2"	1.354,00
315-340	2"	1.382,00
325-360	2"	1.388,00
355-380	2"	1.423,00
375-410	2"	1.423,00
425-455	2"	1.465,00
520-545	2"	1.626,00

Leveres i andre dimensioner gevind-afgange på forespørgsel.



Rustfri anborings-T for alle typer rør.
Med flangeafgang.
Vatech nr. 101325.xxx

Ø mm	Længde mm	Flangeafgang DN	Pris kr.
88-110	300-600	50-80	På foresp.
100-120	300-600	50-80	
108-128	300-600	50-100	
114-134	300-600	50-100	
120-140	300-600	50-100	
130-150	300-600	50-100	
135-155	300-600	50-125	
140-160	300-600	50-125	
159-180	300-600	50-125	
165-185	300-600	50-125	
168-189	300-600	50-150	
170-190	300-600	50-150	
176-196	300-600	50-150	
190-210	300-600	50-150	
195-217	400-600	50-150	
210-230	400-600	50-150	
216-238	400-600	50-150	
225-246	400-600	50-200	
240-260	400-600	50-200	
250-270	400-600	50-200	
268-289	400-600	50-200	
273-293	400-600	50-200	
282-302	400-600	50-200	
295-315	400-600	50-200	
315-335	400-700	50-200	
322-344	400-700	50-200	
337-358	400-700	50-200	
347-367	500-800	50-200	
365-385	500-800	50-200	
382-402	500-800	50-200	
396-420	500-800	50-200	
410-430	500-800	50-200	
420-440	500-800	50-200	
435-455	500-800	50-200	
450-470	500-800	50-200	
468-488	500-800	50-200	
485-505	500-800	50-200	
500-520	500-800	50-200	
516-536	500-800	50-200	
532-552	500-800	50-200	
548-578	500-1000	50-200	
568-598	500-1000	50-200	
588-618	500-1000	50-200	
608-638	600-1000	50-200	
628-658	600-1000	50-200	
648-678	600-1000	50-200	
668-698	600-1000	50-200	
688-718	600-1000	50-200	
708-738	600-1000	50-200	
728-758	600-1000	50-200	
748-778	600-1000	50-200	
768-798	600-1000	50-200	

Andre dimensioner på forespørgsel



Rustfri syrefast bandagemuffe.
Enkeltrækket.
AISI 316/EPDM
Vatech nr. 101318.0xx

Tolerance mm	L mm	Pris kr.
47-53	200	749,00
52-59	200	751,00
58-65	200	758,00
60-67	200	763,00
67-74	200	775,00
70-77	200	779,00
76-83	200	793,00
82-89	200	801,00
87-94	200	810,00
91-98	200	817,00
95-102	200	825,00
98-108	200	839,00
102-112	200	852,00
108-118	200	866,00
113-123	200	872,00
118-128	200	880,00
125-136	200	894,00
135-145	200	908,00
144-155	200	922,00
151-161	200	936,00
159-170	200	955,00
170-182	200	972,00
200-210	250	1.425,00
209-220	250	1.453,00
215-225	250	1.466,00
237-247	250	1.537,00
243-254	250	1.592,00
266-276	250	1.718,00
270-281	250	1.732,00
300-310	250	1.872,00
310-320	250	1.899,00



Rustfri syrefast bandagemuffe.
Dobbeltrækket.
AISI 316/EPDM
Vatech nr. 101321.0xx

Tolerance mm	L mm	Pris kr.
88-110	200	1.439,00
108-128	200	1.466,00
114-136	200	1.495,00
120-140	200	1.523,00
140-160	200	1.578,00
165-186	250	2.193,00
195-217	250	2.305,00
215-238	300	2.612,00
240-260	300	2.710,00
273-293	300	3.073,00
282-302	400	4.134,00
315-335	400	4.287,00
322-344	400	4.315,00
337-361	400	4.371,00
365-385	400	4.525,00
382-402	400	4.664,00
396-420	400	4.814,00
450-470	400	5.349,00
490-510	400	5.558,00
540-565	400	5.818,00
590-610	400	6.089,00



Rustfri reparationsklemme.
AISI 304/EPDM
Vatech nr. 101322.0xx

Tolerance mm	L mm	Pris kr.
16-20	100	235,00
20-23	100	237,00
22-25	100	240,00
25-28	100	243,00
31-35	100	246,00
33-37	100	249,00
37-41	100	252,00
40-44	100	256,00
46-50	100	259,00
48-52	100	262,00
54-58	100	268,00
58-62	100	271,00
60-67	100	274,00
63-70	100	278,00
67-74	100	285,00
75-82	100	299,00
85-92	100	305,00



Rustfri bandagemuffe
med gevindafgang.
Enkeltrækket.
Vatech nr. 101323.xxx

Tolerance mm	RG "	Pris kr.
47-53	1"	1.247,00
50-57	1"	1.251,00
50-57	1 1/4"	1.331,00
56-63	1 1/4"	1.337,00
60-67	1"	2.510,00
60-67	1 1/4"	1.341,00
67-74	1"	1.272,00
67-74	1 1/4"	1.353,00
70-77	1"	1.277,00
70-77	1 1/4"	1.358,00
76-83	1"	1.290,00
76-83	1 1/4"	1.371,00
82-89	1"	1.297,00
82-89	1 1/4"	1.378,00
82-89	1 1/2"	1.432,00
82-89	2"	1.568,00
87-94	1"	1.307,00
87-94	1 1/4"	1.388,00
87-94	1 1/2"	1.442,00
87-94	2"	1.578,00
95-102	1"	1.321,00
95-102	1 1/4"	1.402,00
95-102	1 1/2"	1.456,00
95-102	2"	1.592,00
102-112	1"	1.348,00
102-112	1 1/4"	1.429,00
102-112	1 1/2"	1.483,00
102-112	2"	1.619,00
108-118	1"	1.362,00
108-118	1 1/4"	1.443,00
108-118	1 1/2"	1.497,00
108-118	2"	1.633,00
118-128	1"	1.376,00
118-128	1 1/4"	1.456,00
118-128	1 1/2"	1.510,00
118-128	2"	1.646,00
135-145	1"	1.402,00
135-145	1 1/4"	1.483,00
135-145	1 1/2"	1.537,00
135-145	2"	1.673,00
145-155	1"	1.416,00
145-155	1 1/4"	1.497,00
145-155	1 1/2"	1.551,00
145-155	2"	1.687,00
151-161	1"	1.431,00
151-161	1 1/4"	1.511,00
151-161	1 1/2"	1.565,00
151-161	2"	1.701,00



AVK REPICO reparationskobling type RH.
Hængslet udførelse.
Hus og beslag af syrefast stål AISI 316.
Tætning af EPDM.
Vatech nr. 101310.xxx

Dim. mm.	Max. tryk bar	Bredde mm.	Pris kr.
19,5-20,5	42	60	950,00
21,0-22,0	42	60	963,00
24,0-26,0	42	60	1.131,00
26,0-28,0	42	60	1.148,00
26,4-29,0	42	60	1.176,00
29,0-31,0	42	60	1.188,00
31,0-33,0	42	60	1.200,00
33,0-35,0	42	60	1.212,00
37,0-39,0	42	60	1.221,00
39,5-41,3	42	60	1.233,00
42,0-44,0	42	60	1.246,00
44,0-46,0	42	60	1.258,00
47,5-49,5	42	60	1.267,00
49,2-51,5	42	60	1.346,00
53,0-55,0	42	80	1.360,00
56,0-58,0	42	80	1.374,00
59,0-61,5	42	80	1.387,00
62,0-64,0	42	80	1.401,00
65,4-68,3	37	80	1.455,00
68,5-71,0	37	80	1.476,00
72,5-75,5	37	80	1.499,00
75,0-78,0	37	80	1.521,00
78,8-82,0	37	110	1.376,00
82,5-85,5	37	110	1.390,00
88,0-91,0	37	110	1.401,00
100,0-103,0	37	110	1.455,00
102,0-105,0	37	110	1.616,00
105,0-107,5	37	110	1.640,00
106,0-109,0	37	110	1.665,00
113,0-116,0	37	110	1.689,00
125,0-129,0	37	111	2.005,00
127,5-130,0	37	111	2.034,00
131,0-135,0	37	111	2.065,00
138,0-142,0	37	111	2.096,00
139,5-143,5	37	111	2.128,00
151,5-155,5	32	111	2.110,00
156,0-160,0	32	111	2.142,00
164,0-167,0	32	111	2.174,00
166,0-170,0	32	111	2.206,00
178,0-182,0	26	111	2.240,00
198,0-203,0	21	150	4.095,00
202,0-206,0	21	150	4.115,00
214,0-218,5	21	150	4.136,00
216,5-221,5	21	150	4.157,00
251,0-257,0	21	150	5.582,00
262,0-269,0	21	150	5.666,00
270,0-276,0	21	150	5.751,00
301,5-308,0	18	150	6.050,00
316,0-322,5	18	150	6.141,00
322,0-328,0	18	150	6.233,00
352,0-360,0	18	150	6.767,00
402,0-410,0	16	150	7.235,00
453,0-460,0	16	150	7.734,00
504,0-512,0	13	150	8.202,00
555,0-563,0	12	150	8.731,00
605,0-614,0	11	150	9.230,00



AVK REPICO reparationskobling type RHL. Lang model.
Hængslet udførelse.
Hus og beslag af syrefast stål AISI 316.
Tætning af EPDM.
Vatech nr. 101311.xxx

Dim. mm.	Max. tryk bar	Bredde mm.	Pris kr.
31,0-33,0	42	100	1.538,00
33,0-35,0	42	100	1.561,00
42,0-44,0	42	100	1.606,00
47,5-49,5	42	100	1.630,00
49,2-51,5	42	100	2.194,00
59,0-61,5	42	150	2.227,00
62,0-64,0	42	150	2.260,00
68,5-71,0	37	150	2.399,00
72,5-75,5	37	150	2.435,00
75,0-78,0	37	150	2.471,00
78,8-82,0	37	200	2.363,00
88,0-91,0	37	200	2.398,00
100,0-103,0	37	200	2.480,00
102,0-105,0	37	200	2.573,00
105,0-107,5	37	200	2.612,00
106,0-109,0	37	200	2.651,00
113,0-116,0	37	200	2.691,00
138,0-142,0	37	201	3.348,00
139,5-143,5	37	201	3.399,00
156,0-160,0	32	201	3.455,00
164,0-167,0	32	201	3.507,00
166,0-170,0	32	201	3.560,00
214,0-218,5	21	250	7.260,00
216,5-221,5	21	250	7.369,00
262,0-269,0	21	250	9.698,00
270,0-276,0	21	250	9.844,00
316,0-322,5	18	250	10.385,00
322,0-328,0	18	250	10.540,00



AVK REPICO reparationskobling type RSD.
Med 2 spændebeslag.
Hus og beslag af syrefast stål AISI 316.
Tætning af EPDM.
Vatech nr. 101312.xxx

Dim. mm.	Max. tryk bar	Bredde mm.	Pris kr.
15,3-17,0	42	60	1.493,00
19,5-21,3	42	60	1.500,00
21,0-23,0	42	60	1.508,00
24,0-26,5	42	60	1.515,00
26,0-28,5	42	60	1.522,00
26,4-29,5	42	60	1.538,00
29,0-31,5	42	60	1.544,00
31,0-33,5	42	60	1.550,00
33,0-35,5	42	60	1.556,00
37,0-39,5	42	60	1.560,00
39,5-41,8	42	60	1.568,00
42,0-44,5	42	60	1.575,00
44,0-46,5	42	60	1.584,00
47,5-50,5	42	60	1.607,00
49,2-51,5	42	60	2.039,00
53,0-56,0	42	80	2.050,00
56,0-59,0	42	80	2.060,00
59,0-62,0	42	80	2.070,00
62,0-65,0	42	80	2.081,00
65,4-69,0	37	80	2.163,00
68,5-72,0	37	80	2.184,00
72,5-76,5	37	80	2.206,00
75,0-79,0	37	80	2.228,00
78,8-83,0	37	110	2.250,00
82,5-86,0	37	110	2.273,00
88,0-92,0	37	110	2.296,00
100,0-104,0	37	110	2.319,00
102,0-106,0	37	110	2.293,00
105,0-108,5	37	110	2.327,00
106,0-110,0	37	110	2.362,00
113,0-118,0	37	110	2.397,00
125,0-129,5	37	111	2.811,00
127,5-131,0	37	111	2.853,00
131,0-135,5	37	111	2.896,00
138,0-142,5	37	111	2.939,00
139,5-144,0	37	111	2.984,00
151,5-156,0	32	111	3.028,00
156,0-161,0	32	111	3.074,00
164,0-168,5	32	111	3.119,00
166,0-170,5	32	111	3.166,00
178,0-183,0	26	111	3.214,00
198,0-203,5	21	150	5.351,00
202,0-206,0	21	150	5.378,00
214,0-219,0	21	150	5.404,00
216,5-222,0	21	150	5.432,00
251,0-257,0	21	150	5.459,00
262,0-270,0	21	150	5.486,00
270,0-277,0	21	150	5.513,00
301,5-309,0	18	150	7.672,00
316,0-323,0	18	150	7.786,00
322,0-329,0	18	150	7.903,00
352,0-361,0	18	150	8.513,00
402,0-411,0	16	150	8.641,00
453,0-462,0	16	150	9.574,00
504,0-513,0	13	150	10.135,00
554,0-564,0	12	150	10.634,00
605,0-615,0	11	150	11.133,00
654,0-666,0	10	150	11.694,00
705,0-717,0	9	150	12.224,00
756,0-768,0	9	150	12.408,00
806,0-818,0	9	150	13.316,00
857,0-869,0	8	150	13.515,00
906,0-920,0	8	150	13.718,00
1010,0-1022,0	7	150	15.998,00



AVK REPICO reparationskobling type RSDL. Lang model.
Med 2 spændebeslag.
Hus og beslag af syrefast stål AISI 316.
Tætning af EPDM.
Vatech nr. 101313.xxx

Dim mm.	Max. tryk bar	Bredde mm.	Pris kr.
19,5-21,3	42	100	2.125,00
21,0-23,0	42	100	2.157,00
24,0-26,5	42	100	2.160,00
26,0-28,5	42	100	2.166,00
31,0-33,5	42	100	2.171,00
33,0-35,5	42	100	2.203,00
39,5-41,8	42	100	2.215,00
42,0-44,5	42	100	2.248,00
47,5-50,5	42	100	2.260,00
49,2-51,5	42	100	3.079,00
59,0-62,0	42	150	3.125,00
62,0-65,0	42	150	3.172,00
68,5-72,0	37	150	3.263,00
72,5-76,5	37	150	3.312,00
75,0-79,0	37	150	3.362,00
88,0-92,0	37	200	3.376,00
100,0-104,0	37	200	3.497,00
102,0-106,0	37	200	3.617,00
105,0-108,5	37	200	3.672,00
106,0-110,0	37	200	3.726,00
113,0-118,0	37	200	3.782,00
138,0-142,5	37	201	4.424,00
139,5-144,0	37	201	5.390,00
156,0-161,0	32	201	4.475,00
164,0-168,5	32	201	4.543,00
166,0-170,5	32	201	4.611,00
214,0-219,0	21	250	9.572,00
216,5-222,0	21	250	9.667,00
262,0-270,0	21	250	9.764,00
270,0-277,0	21	250	9.861,00
316,0-323,0	18	250	13.284,00
322,0-329,0	18	250	13.483,00
352,0-361,0	18	250	15.093,00
402,0-411,0	16	250	15.966,00
453,0-462,0	16	250	16.840,00
504,0-513,0	13	250	17.713,00
554,0-564,0	12	250	17.978,00
605,0-615,0	11	250	19.490,00
654,0-666,0	10	250	20.488,00
705,0-717,0	9	250	21.424,00
756,0-768,0	9	250	21.745,00
806,0-818,0	9	250	23.357,00
857,0-869,0	8	250	23.707,00
906,0-920,0	8	250	24.063,00
1010,0-1022,0	7	250	27.162,00



AVK REPICO reparationskobling type RSDFL. Lang Model.
For højt arbejdstryk.
Hus og beslag af syrefast stål AISI 316.
Tætning af EPDM.
Vatech nr. 101314.xxx

Dim. mm.	Max. tryk bar	Bredde mm.	Pris kr.
75,0-79,0	42	201	2.170,00
82,5-86,0	42	201	2.203,00
88,0-92,0	42	201	3.555,00
100,0-104,0	42	201	3.672,00
102,0-106,0	42	201	3.813,00
105,0-108,5	42	201	3.870,00
106,0-110,0	42	201	3.928,00
113,0-118,0	42	201	3.987,00
138,0-142,5	42	203	5.793,00
139,5-144,0	42	203	5.880,00
156,0-161,0	42	203	4.576,00
164,0-168,5	42	203	4.644,00
166,0-170,5	42	203	4.714,00
214,0-219,0	32	252	11.882,00
216,5-222,0	32	252	12.060,00
262,0-270,0	26	252	15.624,00
270,0-277,0	26	252	15.858,00
316,0-323,0	26	252	16.466,00
322,0-329,0	26	252	16.712,00
352,0-361,0	26	252	18.711,00
402,0-411,0	26	252	19.896,00
453,0-462,0	25	252	20.987,00
504,0-513,0	18	252	21.891,00
554,0-564,0	18	252	23.233,00
605,0-615,0	16	252	24.324,00
654,0-666,0	16	252	25.602,00
705,0-717,0	14	252	26.788,00
756,0-768,0	14	252	28.066,00
806,0-818,0	13	252	29.282,00
857,0-869,0	12	252	30.498,00
906,0-920,0	11	252	31.621,00
1010,0-1022,0	10	252	34.022,00



AVK REPICO reparationskobling type RE. For montering på bøjninger.
Hus og beslag af syrefast stål AISI 316.
Tætning af EPDM.
Vatech nr. 101315.xxx

Dim. mm.	Max. tryk bar	Bredde mm.	Pris kr.
15,3-17,0	53	27	746,00
19,5-20,5	46	27	757,00
21,0-22,0	46	27	768,00
24,0-26,0	46	27	769,00
26,0-28,0	46	27	780,00
26,4-29,0	46	27	791,00
29,0-31,0	46	27	795,00
31,0-33,0	46	27	799,00
33,0-35,0	46	27	803,00
37,0-39,0	46	27	814,00
39,5-41,3	46	27	827,00
42,0-44,0	46	27	839,00
44,0-46,0	40	27	851,00
47,5-49,5	40	27	837,00
49,2-51,5	40	27	1.039,00
53,0-55,0	40	40	1.044,00
56,0-58,0	40	40	1.049,00
59,0-61,5	40	40	1.054,00
62,0-64,0	40	40	1.060,00
65,4-68,3	40	40	1.102,00
68,7-71,0	40	40	1.118,00
72,5-75,5	40	40	1.135,00
75,0-78,0	40	40	1.152,00
78,8-82,0	40	60	1.158,00
82,5-85,5	40	60	1.175,00
88,0-91,0	40	60	1.193,00
100,0-103,0	33	60	1.206,00
102,0-105,0	33	60	1.254,00
105,0-107,0	33	60	1.273,00
106,0-109,0	33	60	1.292,00
113,0-116,0	33	60	1.311,00
125,0-129,0	24	60	1.467,00
127,5-130,0	24	60	1.489,00
131,0-135,0	24	60	1.511,00
138,0-142,0	24	60	1.534,00
139,5-143,0	24	60	1.557,00
151,5-155,0	24	60	1.508,00
156,0-160,0	24	60	1.530,00
164,0-167,0	24	60	1.553,00
166,0-170,0	24	60	1.576,00
178,0-182,0	21	60	1.633,00
198,0-203,0	21	61	2.160,00
202,0-206,0	21	61	2.193,00
214,0-218,0	21	61	2.226,00
216,5-221,0	21	61	2.259,00
251,0-257,0	21	61	3.119,00
262,0-269,0	21	61	3.165,00
270,0-276,0	21	61	3.213,00
301,5-308,0	17	61	3.555,00
316,0-322,0	17	61	3.608,00
322,0-328,0	17	61	3.663,00
352,0-360,0	16	61	4.210,00
402,0-410,0	14	61	4.553,00
453,0-460,0	13	61	4.927,00
504,0-512,0	12	61	5.301,00



AVK REPICO reparationskobling for stålør. For vand.
Dækker over gevindsamlinger.
Med kilelukke.
Hus og kiler af rustfrit stål AISI 304.
Tætning af EPDM.
Vatech nr. 101324.0xx

RG	Dim.	Pris kr.
1"	33,3-34,6	1.197,00
1¼"	41,7-43,3	1.246,00
1½"	47,5-49,0	1.272,00
2"	59,5-61,0	1.311,00



AVK REPICO reparationskobling for stålør. For gas. KIWA godkendt.
Med testprop. Dækker over gevind-samlinger. Med kilelukke.
Hus og kiler af rustfrit stål AISI 304.
Tætning af NBR.
Vatech nr. 101324.1xx

RG	Dim.	Pris kr.
1"	33,3-34,6	1.197,00
1¼"	41,7-43,3	1.246,00



AVK HydroCos reparationskobling type Hydro Stop.
Anvendes over defekte rørsamlinger på alle rørtyper.
Epoxybehandlet stål.
Tætning af EPDM.
Vatech nr. 101495.xx

Tolerance mm	L mm	Pris kr.
245-270	250	På forespørgsel
263-284	250	
280-306	250	
304-326	250	
313-335	250	
332-355	250	
358-386	250	
385-410	250	
406-435	250	
430-462	250	
465-500	250	
500-540	250	
530-570	300	
570-610	300	
680-720	300	
700-740	300	
730-770	300	
780-820	300	
810-850	400	
890-930	400	
910-950	400	
940-980	400	
1000-1040	400	
1030-1070	400	
1060-1100	400	
1090-1130	400	
1120-1160	400	
1150-1190	400	
1180-1220	400	
1210-1250		
1240-1280		
1270-1310		

Andre byggelængder og dimensioner op til DN 3000 på forespørgsel.
Kan også leveres i AISI 304 eller AISI 316.



AVK HydroCos reparationskobling type Hydro Fast.
Anvendes over defekte rørsamlinger på alle rørtyper. Dedikerede dimensioner (Rør Ø skal oplyses).
Epoxybehandlet stål.
Tætning af EPDM.
Vatech nr. 101496.xxx

Dim DN	L mm	Pris kr.
200	250	På forespørgsel
250	250	
300	250	
350	250	
400	250	
450	250	
500	250	
600	250	
700	250	
800	250/300	
900	300	
1000	300	
1100	300	
1200	300-400	
1300	400	
1400	400	
1500	400	
1600	400	
1700	400	
1800	400	
1900	400	

Andre byggelængder og dimensioner op til DN 3000 på forespørgsel.
Kan også leveres i AISI 304 eller AISI 316.



AVK HydroCos reparationskobling type Hydro Smart.
Anvendes over defekte rørsamlinger på mindre rørdimensioner.
Dedikerede dimensioner (Rør Ø skal oplyses). Epoxybehandlet stål.
Tætning af EPDM.
Vatech nr. 101497.xxx

Dim DN	L mm	Pris kr.
50	150	På forespørgsel
65	150	
85	150	
100	150	
125	150	
150	200	
200	200	
225	200	
250	200	

Bemærk: Prøvetryk 50 bar.

Andre byggelængder og dimensioner op til DN 3000 på forespørgsel.
Kan også leveres i AISI 304 eller AISI 316.





Elektrosvejsemuffe
PN 16.
Vatech nr. 076632.xxx

Dim Ø	Pris kr.
20	79,00
25	81,00
32	89,00
40	89,00
50	124,00
63	129,00
75	191,00
90	223,00
110	292,00
125	404,00
140	471,00
160	521,00
180	843,00
200	929,00
225	1.302,00
250	2.154,00
280	2.880,00
315	3.033,00
355	5.234,00
400	7.788,00

Leveres til op til Ø 800 mm



Elektrosvejsemuffe
PN 10. Lightfit
Vatech nr. 076323.xxx

Dim Ø	Pris kr.
40	85,00
50	119,00
63	119,00
75	166,00
90	195,00
110	237,00
125	315,00
140	480,00
160	420,00
180	643,00
200	749,00
225	1.792,00
250	1.739,00
280	2.424,00
315	2.811,00
355	4.754,00
400	7.054,00
450	9.584,00
500	10.247,00

Leveres til op til Ø 800 mm



Elektrosvejsemuffe
PN 16. Lang model.
Vatech nr. 076323.1xx

Dim Ø	Pris kr.
32	99,00
40	110,50
50	164,00
63	174,00



Elektrosvejse-reduktion
PN 16.
Vatech nr. 076325.xxx

Dim 1 Ø	Dim 2 Ø	Pris kr.
32	20	97,00
32	25	97,00
40	25	178,00
40	32	178,00
50	32	210,00
50	40	229,00
63	32	253,00
63	40	253,00
63	50	253,00
75	63	353,00
90	50	403,00
90	63	403,00
90	75	403,00
110	63	614,00
110	90	614,00
125	90	837,00
125	110	837,00
160	90	932,00
160	110	932,00
160	125	932,00
180	125	1.554,00



Elektrosvejse-bøjning. 90 gr.
PN 16.
Vatech nr. 076306.xxx

Dim Ø	Pris kr.
20	184,00
25	184,00
32	190,00
40	235,00
50	308,00
63	384,00
75	461,00
90	597,00
110	814,00
125	1.179,00
140	1.736,00
160	1.915,00
180	2.494,00
200	4.157,00
225	5.009,00
250	5.902,00



Elektrosvejse-bøjning. 45 gr.
PN 16.
Vatech nr. 076307.xxx

Dim Ø	Pris kr.
32	192,00
40	235,00
50	308,00
63	384,00
75	461,00
90	597,00
110	863,00
125	1.179,00
140	1.736,00
160	1.915,00
180	2.493,00
200	4.502,00
225	5.010,00
250	5.902,00



Elektrosvejse-bøjning. 22,5 gr.
PN 16.
Vatech nr. 076308.xxx

Dim Ø	Pris kr.
90	597,00
110	932,00
125	1.250,00
160	2.027,00
180	2.622,00



Flexibel Elektrosvejse-bøjning.
PN 16.
Flexibel 0-12 gr. eller 0-24 gr.
Vatech nr. 075555.xxx (0-12 gr.)
Vatech nr. 075555.1xx (0-24 gr.)

Dim Ø	Flex	Pris kr.
90	0-12 gr.	1.853,00
110	0-12 gr.	1.957,00
125	0-12 gr.	2.498,00
160	0-12 gr.	3.524,00
180	0-12 gr.	4.376,00
90	0-24 gr.	2.296,00
110	0-24 gr.	2.498,00
125	0-24 gr.	2.968,00
160	0-24 gr.	4.425,00
180	0-24 gr.	5.284,00

Leveres til op til Ø 250 mm



Elektrosvejsese-tee.
PN 16.
Vatech nr. 076312.xxx

Dim Ø	Pris kr.
20	154,00
25	155,00
32	174,00
40	234,00
50	337,00
63	395,00
75	826,00
90	618,00
110	1.028,00
125	1.283,00
160	2.426,00
180	2.632,00
200	5.147,00
225	6.184,00
250	8.117,00



Elektrosvejsese-tee. Reduceret.
PN 16.
Vatech nr. 076313.xxx

Dim 1 Ø	Dim 2 Ø	Pris kr.
25	20	197,00
32	20	219,00
40	20	305,00
40	32	367,00
50	20	395,00
50	32	395,00
50	40	399,00
63	20	437,00
63	32	437,00
63	40	437,00
63	50	437,00
75	63	641,00
90	63	691,00
110	63	1.135,00
110	90	1.135,00
125	90	1.283,00
125	110	1.283,00
160	90	2.672,00
160	110	2.672,00
160	125	2.672,00
180	90	2.967,00
180	110	2.967,00
180	125	2.967,00
180	140	2.967,00
180	160	2.967,00
200	90	5.405,00
200	110	5.405,00
225	90	6.436,00
225	110	6.436,00
250	90	8.471,00
250	110	8.471,00



Elektrosvejsese-slutmuffe.
PN 16.
Vatech nr. 076378.xxx

Dim Ø	Pris kr.
20	127,00
25	130,00
32	136,00
40	155,00
50	199,00
63	271,00
75	399,00
90	453,00
110	635,00
125	725,00
140	1.017,00
160	1.233,00
180	1.635,00
200	2.048,00
225	2.287,00
250	2.628,00
280	4.660,00
315	5.591,00



Elektrosvejsese-overgangsstk.
PN 16. Med udvendig gevind.
Vatech nr. 074558.xxx

Dim Ø	RG	Pris kr.
20	1/2"	270,00
25	3/4"	287,00
32	3/4"	362,00
32	1"	362,00
32	1 1/4"	362,00
32	1 1/2"	362,00
40	1"	498,00
40	1 1/4"	498,00
40	1 1/2"	498,00
40	2"	498,00
50	1"	498,00
50	1 1/4"	534,00
50	1 1/2"	534,00
50	2"	534,00
63	1 1/4"	760,00
63	1 1/2"	760,00
63	2"	760,00
75	2"	1.204,00
75	2 1/2"	1.204,00



Elektrosvejsese-overgangsstk.
PN 16. Med indvendig gevind.
Vatech nr. 074558.1xx

Dim Ø	RG	Pris kr.
20	1/2"	283,00
25	3/4"	283,00
32	3/4"	415,00
32	1"	415,00
32	1 1/2"	415,00
40	1"	484,00
40	1 1/4"	484,00
40	1 1/2"	519,00
50	1 1/2"	638,00
50	2"	711,00
63	1 1/2"	725,00
63	2"	725,00



Elektrosvejsese-overgangsstk.
PN 16. Med udvendig gevind.
Gevind af plast.
Vatech nr. 074558.2xx

Dim Ø	RG	Pris kr.
32	1"	139,00
40	1"	225,00
50	1 1/2"	282,00
63	2"	320,00



Elektrosvejsese-bøjning 180 gr.
PN 16.
Vatech nr. 076309.1xx

Dim Ø	Pris kr.
25	599,00
32	716,00
40	895,00



PE-vinkel 90 gr.
PE 100. PN 10.
For stuk-el svejsning.
Vatech nr. 077801.xxx

Dim Ø	Pris kr.
63	182,00
75	226,00
90	282,00
110	538,00
125	727,00
140	902,00
160	1.261,00
180	1.412,00
200	1.668,00
225	1.924,00
250	3.103,00
280	5.558,00
315	5.613,00
355	9.134,00
400	11.395,00
450	15.712,00
500	21.593,00

Leveres også i PN 16.



PE-vinkel 45 gr.
PE 100. PN 10.
For stuk-el svejsning.
Vatech nr. 077803.xxx

Dim Ø	Pris kr.
63	196,00
75	263,00
90	282,00
110	538,00
125	727,00
140	901,00
160	1.073,00
180	1.528,00
200	1.618,00
225	1.924,00
250	3.103,00
280	4.051,00
315	5.613,00
355	8.175,00
400	13.841,00
450	18.029,00
500	24.302,00

Leveres også i PN 16.



PE-Teel 90 gr.
PE 100. PN 10.
For stuk-el svejsning.
Vatech nr. 077811.xxx

Dim Ø	Pris kr.
63	168,00
75	316,00
90	393,00
110	569,00
125	769,00
140	1.147,00
160	1.479,00
180	3.477,00
200	2.781,00
225	3.540,00
250	4.497,00
280	6.663,00
315	8.685,00
355	6.425,00
400	22.804,00
450	38.225,00
500	26.373,00
560	40.502,00
630	51.749,00

Leveres også i PN 16.



PE-Teel 90 gr. Reduceret.
PE 100. PN 10.
For stuk-el svejsning.
Vatech nr. 077711.xxx

Dim 1 Ø	Dim 2 Ø	Pris kr.
63	50	219,00
75	50	529,00
75	63	394,00
90	63	584,00
90	75	758,00
110	63	703,00
110	75	814,00
110	90	1.005,00
125	110	1.135,00
160	63	2.017,00
160	75	1.973,00
160	90	2.306,00
160	110	1.948,00
180	90	2.775,00
180	160	2.776,00
200	110	5.039,00
200	160	5.039,00
225	75	5.217,00
225	90	5.217,00
225	110	5.217,00
225	160	5.264,00
225	180	5.264,00
250	160	7.268,00
315	110	10.058,00
315	160	10.936,00
315	225	10.521,00
315	250	11.381,00



PE-Teel 45 gr.
PE 100. PN 10.
For stuk-el svejsning.
Vatech nr. 077749.xxx

Dim Ø	Pris kr.
50	853,00
63	1.182,00
75	1.684,00
90	2.717,00
110	3.575,00
160	6.436,00

Andre dimensioner på forespørgsel



PE-Slutmuffe.
PE 100. PN 10.
For stuk-el svejsning.
Vatech nr. 077778.xxx

Dim Ø	Pris kr.
63	124,00
75	204,00
90	294,25
110	396,00
125	427,00
140	514,00
160	601,00
180	800,00
200	1.043,00
225	1.196,00
250	2.311,00
280	3.518,00
315	4.459,00
355	8.128,00
400	8.695,00

Andre dimensioner på forespørgsel



PE-Reduktion.
PE 100. PN 10.
For stuk-el svejsning.
Vatech nr. 077724.xxx

Dim 1 Ø	Dim 2 Ø	Pris kr.
75	63	157,00
90	50	219,00
90	63	219,00
90	75	219,00
110	63	277,00
110	75	277,00
110	90	277,00
125	63	449,00
125	75	402,00
125	90	356,00
125	110	356,00
140	90	562,00
140	110	689,00
140	125	552,00
160	90	644,00
160	110	644,00
160	125	644,00
160	140	750,00
180	125	827,00
180	160	827,00
200	125	1.153,00
200	160	910,00
225	160	1.331,00
225	180	1.384,00
225	200	2.162,00
250	160	2.162,00
250	180	2.624,00
250	200	2.258,00
250	225	2.258,00
280	200	4.249,00
280	225	4.249,00
280	250	3.015,00
315	200	3.877,00
315	225	3.877,00
315	250	4.496,00
315	280	4.118,00
355	315	På forespørgsel
400	315	
400	355	
450	280	
450	315	
450	355	
450	400	
500	315	
500	355	
500	400	
500	450	
560	355	
560	400	
560	450	
560	500	
630	400	
630	450	
630	500	
630	560	



PE-Flangekrave.
PE 100. PN 10.
For stuk-el svejsning.
Vatech nr. 077751.xxx

Dim Ø	Pris kr.
63	127,00
75	163,00
90	216,00
110	264,00
125	328,00
140	430,00
160	487,00
180	748,00
200	851,50
225	911,00
250	1.319,00
280	2.153,00
315	2.468,00
355	3.973,00
400	7.100,00
450	7.308,00
500	9.506,00
560	10.772,00
630	13.511,00



PP løsløse flange med stålkerne.
PN 10.
Vatech nr. 075761.xxx

DN	Ø	Pris kr.
25	32	182,00
32	40	227,00
40	50	267,00
50	63	310,00
65	75	342,00
80	90	406,00
100	110	526,00
100	125	526,00
125	140	767,25
150	160	937,00
180	150	937,00
200	200	1.303,00
200	225	1.353,00
250	250	1.065,00
280	250	2.065,00
300	315	2.575,00
350	355	4.593,00
400	400	4.733,00
500	450	6.759,00
500	500	6.759,00
600	560	11.538,00
600	630	12.231,00

Leveres op til DN 1000



Stbj. flangebøjning 90 gr.
Epoxybehandlet. PN 10.
Vatech nr. 131100.xxx

DN mm	Pris kr.
50	813,00
65	813,00
80	813,00
100	935,00
125	1.210,00
150	1.553,00
200	2.436,00
250	4.622,00
300	5.686,00
350	9.392,00
400	12.510,00



Stbj. flangebøjning 45 gr.
Epoxybehandlet. PN 10.
Vatech nr. 131104.xxx

DN mm	Pris kr.
50	1.052,00
65	1.052,00
80	1.052,00
100	1.166,00
125	1.539,00
150	1.901,00
200	3.311,00
250	5.208,00
300	6.482,00
350	9.380,00
400	12.590,00



Stbj. flangetee.
Epoxybehandlet. PN 10.
Vatech nr. 131130.xxx

DN mm	Pris kr.
50x50	1.092,00
65x65	1.245,00
80x80	1.225,00
100x100	1.364,00
125x125	1.806,00
150x150	2.252,00
200x200	3.480,00
250x250	6.791,00
300x300	7.636,00
350x350	13.690,00
400x400	17.960,00



Stbj. flangetee.
Reduceret.
Epoxybehandlet. PN 10.
Vatech nr. 131130.xx1

DN 1 mm	DN2 mm	Pris kr.
65	50	1.246,00
80	50	1.143,00
80	65	1.278,00
100	50	1.459,00
100	65	1.459,00
100	80	1.359,00
125	80	1.806,00
125	100	1.806,00
150	80	1.806,00
150	100	2.136,00
150	125	2.045,00
200	80	3.068,00
200	100	3.371,00
200	150	4.090,00
250	150	6.291,00
250	200	6.291,00
300	200	7.479,00
300	250	7.636,00
400	350	17.860,00



Stbj. flangereduktion.
Koncentrisk.
Epoxybehandlet. PN 10
Vatech nr. 131165.xxx

DN1 mm	DN2 mm	Pris kr.
65	50	723,00
80	50	663,00
80	65	673,00
100	65	739,00
100	80	739,00
125	80	928,00
125	100	928,00
150	100	1.468,00
150	125	1.203,00
200	100	1.695,00
200	150	1.766,00
250	150	2.853,00
250	200	2.853,00
300	200	3.519,00
300	250	3.588,00



Stbj. flangereduktion.
Excentrisk.
Epoxybehandlet. PN 10
Vatech nr. 131167.xxx

DN1 mm	DN2 mm	Pris kr.
65	50	På forespørgsel
80	50	
80	65	
100	65	
100	80	
125	80	
125	100	
150	100	
150	125	
200	100	
200	150	
250	150	
250	200	
300	200	
300	250	

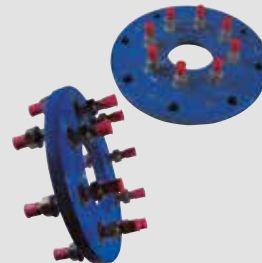

Stbj. flangereduktion.
Epoxybehandlet. PN 10.
Vatech nr. 131166.xxx

DN1 mm	DN2 mm	Pris kr.
65	50	601,00
80	50	646,00
80	65	638,00
100	65	717,00
100	80	734,00
125	80	931,00
125	100	1.017,00
150	100	1.534,00
150	125	1.618,00
200	100	1.618,00
200	150	1.929,00
250	150	2.565,00
250	200	2.565,00
300	200	3.118,00
300	250	3.118,00



Stbj. flangehale.
Epoxybehandlet. PN 10.
Vatech nr. 131180.xxx

DN mm	Pris kr.
50	460,00
65	560,00
80	615,00
100	759,00
125	912,00
150	1.233,00
200	1.783,00
250	2.529,00
300	3.402,00
350	På forespørgsel
400	På forespørgsel

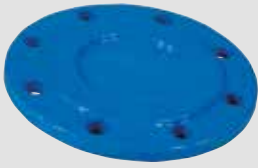

Stbj. blindflange.
Epoxybehandlet. PN 10.
Vatech nr. 131170.xxx

DN mm	Pris kr.
50	230,00
65	294,00
80	294,00
100	298,00
125	405,00
150	603,00
200	870,00
250	1.674,00
300	2.257,00
350	2.978,00
400	3.904,00



Stbj. blindflange.
Med gevind.
Epoxybehandlet. PN 10.
Vatech nr. 131171.xxx

DN mm	Pris kr.
50	305,00
65	369,00
80	369,00
100	373,00
125	480,00
150	678,00
200	945,00
250	1.749,00
300	2.332,00
350	3.053,00
400	3.979,00

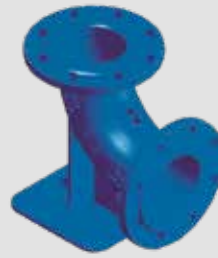

Stbj. fodbøjning.
Epoxybehandlet. PN 10.
Vatech nr. 131101.xxx

DN mm	Pris kr.
50	På forespørgsel
65	På forespørgsel
80	1.125,00
100	1.416,00
125	På forespørgsel
150	2.428,00
200	4.639,00
250	6.046,00
300	På forespørgsel
350	På forespørgsel
400	På forespørgsel



Stbj. flange-T. 45 gr.
Epoxybehandlet. PN 10.
Vatech nr. 131131.xxx

DN mm	Pris kr.
50	På forespørgsel
65	
80	
100	
125	
150	
200	
250	
300	
350	
400	

Fåes også i reduceret udgave.



Stbj. flange-Y.
Epoxybehandlet. PN 10.
Vatech nr. 131132.xxx

DN mm	Pris kr.
50	På forespørgsel
65	
80	
100	
125	
150	
200	
250	
300	
350	
400	



Stbj. flange-kryds.
Epoxybehandlet. PN 10.
Vatech nr. 131133.xxx

DN mm	Pris kr.
50	På forespørgsel
65	På forespørgsel
80	På forespørgsel
100	1.950,00
125	2.573,00
150	3.264,00
200	4.860,00
250	8.079,00
300	11.506,00
350	På forespørgsel
400	På forespørgsel

Andre dimensioner er reducerede kryds på forespørgsel.



Stbj. rensestykke med flanger.
(Anvendes ofte til rensgrise).
Epoxybehandlet. PN 10.
Vatech nr. 131175.xxx

DN mm	Pris kr.
50	På forespørgsel
65	
80	
100	
125	
150	
200	
250	
300	
350	
400	
450	
500	
600	
700	
800	



Camlock kobling type A
Syrefast stål AISI 316
Hanpart med indv. gevind
Vatech nr. 109000.0xx

Dim RG	Pris kr.
3/4"	81,00
1"	103,00
1 1/4"	153,00
1 1/2"	189,00
2"	252,00
2 1/2"	556,00
3"	462,00
4"	719,00



Camlock kobling type B
Syrefast stål AISI 316
Hunpart med udv. gevind
Vatech nr. 109002.0xx

Dim RG	Pris kr.
3/4"	141,00
1"	193,00
1 1/4"	276,00
1 1/2"	296,00
2"	367,00
2 1/2"	536,00
3"	737,00
4"	1.230,00



Camlock kobling type C
Syrefast stål AISI 316
Hunpart med slangenippel
Vatech nr. 109003.0xx

Dim RG	Pris kr.
3/4"	134,00
1"	179,00
1 1/4"	355,00
1 1/2"	375,00
2"	407,00
2 1/2"	672,00
3"	697,00
4"	968,00



Camlock kobling type D
Syrefast stål AISI 316
Hunpart med indv. gevind
Vatech nr. 109004.0xx

Dim RG	Pris kr.
3/4"	155,00
1"	197,00
1 1/4"	298,00
1 1/2"	324,00
2"	388,00
2 1/2"	715,00
3"	775,00
4"	1.088,00



Camlock kobling type E
Syrefast stål AISI 316
Hanpart med slangenippel
Vatech nr. 109005.0xx

Dim RG	Pris kr.
3/4"	84,00
1"	142,00
1 1/4"	262,00
1 1/2"	328,00
2"	362,00
2 1/2"	461,00
3"	564,00
4"	795,00



Camlock kobling type F
Syrefast stål AISI 316
Hanpart med udv. gevind
Vatech nr. 109006.0xx

Dim RG	Pris kr.
3/4"	101,00
1"	158,00
1 1/4"	211,00
1 1/2"	249,00
2"	311,00
2 1/2"	478,00
3"	665,00
4"	1.270,00



Camlock kobling type DP
Syrefast stål AISI 316
Hanpart. Snavsprop
Vatech nr. 109007.0xx

Dim RG	Pris kr.
3/4"	58,00
1"	76,00
1 1/4"	129,00
1 1/2"	226,00
2"	229,00
2 1/2"	319,00
3"	518,00
4"	786,00

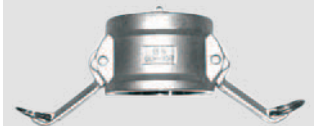

Camlock kobling type DC
Syrefast stål AISI 316
Hunpart. Snavsprop
Vatech nr. 109009.0xx

Dim RG	Pris kr.
3/4"	125,00
1"	165,00
1 1/4"	311,00
1 1/2"	340,00
2"	398,00
2 1/2"	417,00
3"	570,00
4"	766,00



90° vinkel.
Muffe/muffe.
Vatech nr. 031590.xxx

Dim	Pris kr.
1/4"	27,75
3/8"	28,50
1/2"	37,75
3/4"	55,75
1"	83,50
1 1/4"	105,50
1 1/2"	154,00
2"	204,25
2 1/2"	556,00
3"	786,25
4"	1.355,00



90° vinkel.
Muffe/nippel.
Vatech nr. 031592.xxx

Dim	Pris kr.
1/4"	40,75
3/8"	35,75
1/2"	43,00
3/4"	63,00
1"	93,50
1 1/4"	142,00
1 1/2"	168,50
2"	247,50
2 1/2"	591,50
3"	886,50
4"	2.085,00



45° vinkel.
Muffe/muffe.
Vatech nr. 031620.xxx

Dim	Pris kr.
1/4"	42,25
3/8"	41,75
1/2"	54,25
3/4"	72,50
1"	87,75
1 1/4"	119,25
1 1/2"	151,00
2"	211,50
2 1/2"	554,50
3"	869,00
4"	1.378,75



45° vinkel.
Muffe/nippel.
Vatech nr. 031621.xxx

Dim	Pris kr.
3/8"	59,75
1/2"	71,25
3/4"	89,75
1"	172,75
1 1/4"	226,75
1 1/2"	294,75
2"	579,75



T-stk.
Vatech nr. 031630.xxx

Dim	Pris kr.
1/4"	39,50
3/8"	39,75
1/2"	51,50
3/4"	66,50
1"	111,25
1 1/4"	143,75
1 1/2"	177,50
2"	262,75
2 1/2"	822,25
3"	1.083,50
4"	1.764,75



Reduceret Tee.
Vatech nr. 031630.1xx

Dim	Pris kr.
1/2 x 3/8"	82,00
3/4 x 3/8"	112,50
3/4 x 1/2"	112,50
1 x 1/2"	208,00
1 x 1/2"	208,00
1 1/4" x 3/4"	På forespørgsel
1 1/4 x 1"	På forespørgsel
1 1/2" x 1"	På forespørgsel
1 1/2 x 1 1/4"	På forespørgsel
2" x 1"	På forespørgsel
2 x 1 1/4"	På forespørgsel
2 x 1 1/2"	På forespørgsel



Muffe.
Vatech nr. 031770.xxx

Dim	Pris kr.
1/4"	26,25
3/8"	27,00
1/2"	31,00
3/4"	43,25
1"	71,25
1 1/4"	97,50
1 1/2"	112,00
2"	175,25
2 1/2"	385,75
3"	495,00
4"	802,00



Brystnippel.
Vatech nr. 031780.xxx

Dim	Pris kr.
1/4"	28,00
3/8"	22,00
1/2"	31,75
3/4"	45,75
1"	53,00
1 1/4"	90,25
1 1/2"	108,25
2"	148,00
2 1/2"	338,00
3"	507,50
4"	829,75



Reduceret muffe.
Vatech nr. 031740.xxx

Dim	Pris kr.
1/2 x 3/8"	33,75
3/4 x 3/8"	43,00
3/4 x 1/2"	43,00
1 x 1/2"	88,50
1 x 3/4"	67,25
1 1/4" x 3/4"	107,25
1 1/4 x 1"	107,25
1 1/2" x 1"	132,75
1 1/2 x 1 1/4"	132,75
2" x 1"	223,00
2 x 1 1/4"	218,75
2 x 1 1/2"	218,75



Nippelmuffe.
Vatech nr. 031741.xxx

Dim	Pris kr.
1/2 x 3/8"	29,25
3/4 x 3/8"	40,75
3/4 x 1/2"	40,50
1 x 1/2"	53,25
1 x 3/4"	54,50
1 1/4" x 3/4"	104,50
1/4 x 1"	104,50
1 1/2" x 1"	131,50
1 1/2 x 1 1/4"	131,50
2" x 1"	214,00
2 x 1 1/4"	182,00
2 x 1 1/2"	179,00



Reduceret brystnippel.
Vatech nr. 031745.xxx

Dim	Pris kr.
1/2 x 3/8"	41,50
3/4 x 3/8"	49,50
3/4 x 1/2"	49,50
1" x 1/2"	71,00
1 x 3/4"	71,00
1 1/4" x 3/4"	116,25
1 1/4 x 1"	97,50
1 1/2" x 1"	127,50
1 1/2 x 1 1/4"	222,50
2" x 1"	222,50
2 x 1 1/4"	186,00
2 x 1 1/2"	186,00



Prop.
Vatech nr. 031791.xxx

Dim	Pris kr.
1/4"	15,75
3/8"	17,00
1/2"	21,75
3/4"	30,25
1"	46,00
1 1/4"	71,25
1 1/2"	102,75
2"	133,75
2 1/2"	317,50
3"	409,50
4"	665,25



Slutmuffe.
Vatech nr. 031800.xxx

Dim	Pris kr.
1/4"	18,25
3/8"	20,00
1/2"	26,50
3/4"	37,25
1"	51,75
1 1/4"	99,25
1 1/2"	108,25
2"	137,25
2 1/2"	324,25
3"	456,00
4"	738,25



Kontramøtrik.
Muffe/nippel.
Vatech nr. 031810.xxx

Dim	Pris kr.
1/4"	20,25
3/8"	26,50
1/2"	30,00
3/4"	33,25
1"	46,75
1 1/4"	50,25
1 1/2"	63,50
2"	83,50
2 1/2"	218,00
3"	258,25
4"	471,25



Union.
Muffe/muffe.
Vatech nr. 031840.xxx

Dim	Pris kr.
1/4"	71,25
3/8"	74,00
1/2"	90,25
3/4"	110,75
1"	152,75
1 1/4"	261,00
1 1/2"	450,25
2"	525,00
2 1/2"	1.127,75
3"	1.698,75
4"	2.684,25



Union.
Muffe/nippel.
Vatech nr. 031841.xxx

Dim	Pris kr.
1/4"	112,25
3/8"	102,25
1/2"	125,75
3/4"	148,25
1"	224,00
1 1/4"	373,25
1 1/2"	477,00
2"	607,25
2 1/2"	1.409,75
3"	1.985,50
4"	3.129,25



Sveisenippel.
Vatech nr. 031785.xxx

Dim	Pris kr.
1/4" x 30	19,50
3/8" x 30	19,50
1/2" x 35	24,00
3/4" x 40	31,50
1" x 40	47,00
1 1/4" x 50	76,50
1 1/2" x 50	90,75
2" x 50	118,50
2 1/2" x 60	198,50
3" x 70	292,50
4" x 80	434,75



Nippelrør.
L = 30-300 mm.
Vatech nr. 032000.xxx

Dim	Pris kr.
1/8 - 4"	På forespørgsel



Slangenippel.
Vatech nr. 031860.xxx

Dim	Pris kr.
1/4" x 6,5	60,25
1/4" x 9	57,00
3/8" x 11	62,00
1/2" x 14	78,50
1/2" x 17	109,00
3/4" x 20	118,00
1" x 27	111,75
1 1/4" x 33	233,50
1 1/2" x 40	326,75
2" x 51	469,50
2 1/2" x 63	642,75
3" x 76	785,00



Slangeforskruing.
Vatech nr. 034700.xxx

Dim	Pris kr.
1/2" x 12	På forespørgsel
3/4" x 20	
1" x 26	



Rustfri syrefast
svejsebojning 90 gr.
AISI 316.
Vatech nr. 032103.xxx

Dim	Pris kr
54,0	På forespørgsel
60,3	
84,0	
88,9	
104,0	
114,3	
129,0	
139,7	
154,0	
168,3	
204,0	



Rustfri syrefast svejse-T.
AISI 316.
Vatech nr. 032130.xxx

Dim	Pris kr
54,0	På forespørgsel
60,3	
84,0	
88,9	
104,0	
114,3	
129,0	
139,7	
154,0	
168,3	
204,0	



Rustfri syrefast
svejsereduktion.
Vatech nr. 032141.xxx

Dim	Pris kr	
60,3	48,3	På forespørgsel
76,1	48,3	
76,1	60,3	
84,0	54,0	
88,9	60,3	
88,9	76,1	
104,0	54,0	
104,0	84,0	
114,3	76,1	
114,3	88,9	
129,0	84,0	
129,0	104,0	
139,7	88,9	
139,7	114,3	
154,0	84,0	
154,0	104,0	
154,0	129,0	
168,3	88,9	
168,3	114,3	
168,3	139,7	
204,0	104,0	
204,0	129,0	
204,0	154,0	



Rustfri syrefast
svejse-lutmuffe.
AISI 316.
Vatech nr. 032158.xxx

Dim	Pris kr
54,0	På forespørgsel
60,3	
76,1	
84,0	
88,9	
104,0	
114,3	
129,0	
139,7	
154,0	
168,3	
204,0	



Rustfri syrefast svejsekrave.
AISI 316.
Vatech nr. 032183.xxx

Dim	Pris kr
54,0	På forespørgsel
60,3	
84,0	
88,9	
104,0	
114,3	
129,0	
139,7	
154,0	
168,3	
204,0	



Aluminium løsløse flange.
DIN 2642.
Vatech nr. 032161.xxx

Dim	Ø	Pris kr
50	60	På forespørgsel
50	65	
65	81	
80	90	
80	94	
100	111	
100	119	
125	136	
125	145	
150	161	
150	173	
200	212	



Rustfrie pressede løsløse flanger.
AISI 304.
Vatech nr. 031960.xxx

Dim	Ø	Pris kr
50	62	På forespørgsel
50	65	
65	81	
80	89	
80	94	
100	113	
100	119	
125	138	
125	148	
150	164	
150	178	
200	212	
200	225	
250	279	
250	329	



Link-Seal tætninger.
Tætning af EPDM.
Trykplade af armeret plast.
Bolte af AISI 316.
Vatech nr. 101700.xxx

Type	Pris pr. led kr.
LS-200-A4	38,50
LS-265-A4	79,25
LS-275-A4	64,00
LS-300-A4	85,00
LS-310-A4	101,00
LS-315-A4	102,00
LS-325-A4	188,00
LS-340-A4	148,00
LS-360-A4	168,00
LS-400-A4	273,00
LS-410-A4	231,00
LS-425-A4	252,00
LS-440-A4	315,00
LS-475-A4	252,00
LS-500-A4	503,00
LS-525-A4	482,00
LS-575-A4	461,00
LS-615-A4	856,00
LS-615-A4	691,00



Link-Seal tætninger.
Tætning af NBR.
Trykplade af armeret plast.
Bolte af AISI 316.
Vatech nr. 101701.xxx

Type	Pris pr. led kr.
LS-200-A4	47,50
LS-275-A4	76,00
LS-300-A4	102,00
LS-315-A4	121,00
LS-325-A4	227,00
LS-340-A4	177,00
LS-360-A4	220,00
LS-400-A4	328,00
LS-410-A4	292,00
LS-425-A4	303,00
LS-440-A4	376,00
LS-475-A4	303,00
LS-500-A4	603,00
LS-525-A4	578,00
LS-575-A4	553,00
LS-615-A4	1.029,00
LS-650-A4	829,00

Tabel

Dimensionstabell for Link-Seal tætninger til stålør uden coating. Efter DIN 2448 og 2458.

Rør	Diamantboret Ø	Antal Led	Type led
17,2	50-54	4	LS-275
21,3	54-60	5	LS-275
26,9	59-61	5	LS-275
33,7	67-70	6	LS-275
42,4	75-77	7	LS-275
48,3	86-91	5	LS-300
60,3	94-98	10	LS-275
76,1	115-120	8	LS-300
88,9	127-130	9	LS-300
101,6	145-150	10	LS-315
108,0	152-158	11	LS-315
114,3	158-164	11	LS-315
133,0	202-214	10	LS-360
139,7	207-220	10	LS-360
159,0	225-240	11	LS-360
168,3	242-255	7	LS-400
219,1	294-305	9	LS-400
273,0	358-367	15	LS-475
323,9	398-412	12	LS-400
355,6	439-448	18	LS-475
406,4	481-495	15	LS-400
457,0	530-545	17	LS-400
508,0	620-632	18	LS-525
559,0	680-700	20	LS-500
610,0	693-704	30	LS-475
660,0	773-783	23	LS-525
711,2	825-835	24	LS-525
762,0	875-885	26	LS-525
812,8	936-950	28	LS-500
914,4	1030-1037	31	LS-525
1016,0	1130-1140	34	LS-525

Tabel

Dimensionstabell for Link-Seal tætninger til rustfrie stålør.

Rør	Diamantboret Ø	Antal Led	Type led
17	50-54	4	LS-275
20	53-58	5	LS-275
22	55-60	5	LS-275
35	69-74	7	LS-275
44	77-82	8	LS-275
54	87-93	9	LS-275
69	106-113	7	LS-300
84	122-127	8	LS-300
104	141-148	10	LS-300
114	166-180	11	LS-340
129	166-173	12	LS-300
139	190-198	7	LS-325
154	202-212	7	LS-325
168	245-255	7	LS-400
204	254-263	9	LS-325
219	267-275	10	LS-325
254	328-340	10	LS-400
273	350-363	11	LS-400
304	380-392	12	LS-400
323	397-412	12	LS-400
355	414-427	13	LS-425
406	480-495	15	LS-400
506	580-590	18	LS-400
606	680-693	22	LS-400
708	785-795	25	LS-400
808	885-895	29	LS-400
910	970-980	32	LS-425
1010	1085-1095	35	LS-400

Tabel

Dimensionstabell for Link-Seal tætninger til PP- PE- og PVC-rør. (PE-rør ≤ Ø 400 skal være PE-100 og PN 10).

Rør	Diamantboret Ø	Antal Hul Ø	Type led
16	48-55	4	LS-275
20	52-59	5	LS-275
25	57-62	5	LS-275
32	64-71	6	LS-275
40	73-79	7	LS-275
50	93-102	6	LS-315
63	95-102	10	LS-275
75	118-127	8	LS-315
90	126-134	9	LS-300
110	146-154	10	LS-300
125	168-176	12	LS-315
140	179-183	13	LS-300
160	197-203	14	LS-300
180	238-250	7	LS-425
200	249-258	9	LS-325
225	274-283	10	LS-325
250	298-307	11	LS-325
280	328-337	12	LS-325
315	368-373	14	LS-325
355	405-412	15	LS-325
400	450-457	17	LS-325
450	530-540	17	LS-400
500	575-585	18	LS-400
560	637-650	20	LS-400
630	705-718	23	LS-400
670	745-757	24	LS-400
710	785-795	25	LS-400
800	875-885	28	LS-400
900	975-985	32	LS-400
1000	1075-1085	35	LS-400
1200	1275-285	42	LS-400



Vatech murgennemføring.
Lukket udførelse.
Bredde: 30 mm.
AISI 304/EPDM
Vatech nr. 101750.xxx

Borehul mm	Rør Ø Max. mm	Pris kr.
60	34	241,00
70	35	270,00
80	45	312,00
100	66	454,00
125	87	638,00
150	112	922,00
200	162	1.078,00
250	212	1.546,00
300	260	2.240,00
350	300	2.665,00
400	350	3.473,00
450	400	4.565,00
500	450	5.189,00

Andre dimensioner på forespørgsel.



Vatech murgennemføring.
Lukket udførelse.
Bredde: 60 mm.
AISI 304/EPDM
Vatech nr. 101751.xxx

Borehul mm	Rør Ø Max. mm	Pris kr.
60	34	865,00
70	35	879,00
80	45	894,00
100	66	936,00
125	87	1.177,00
150	112	1.248,00
200	162	1.872,00
250	212	2.538,00
300	260	3.473,00
350	300	4.253,00
400	350	5.997,00
450	400	7.513,00
500	450	8.505,00

Andre dimensioner på forespørgsel.

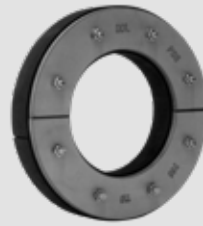

Vatech murgennemføring.
Delt udførelse.
Bredde: 30 mm.
AISI 304/EPDM
Vatech nr. 101752.xxx

Borehul mm	Rør Ø Max. mm	Pris kr.
60	34	256,00
70	35	312,00
80	45	383,00
100	66	553,00
125	87	738,00
150	112	1.064,00
200	162	1.446,00
250	212	1.957,00
300	260	2.736,00
350	300	3.374,00
400	350	4.437,00
450	400	7.683,00
500	450	8.803,00

Andre dimensioner på forespørgsel.



Vatech murgennemføring.
Delt udførelse.
Bredde: 60 mm.
AISI 304/EPDM
Vatech nr. 101753.xxx

Borehul mm	Rør Ø Max. mm	Pris kr.
60	34	1.092,00
70	35	1.106,00
80	45	1.134,00
100	66	1.220,00
125	87	1.375,00
150	112	1.574,00
200	162	2.212,00
250	212	3.360,00
300	260	4.480,00
350	300	5.599,00
400	350	7.017,00
450	400	9.923,00
500	450	11.312,00

Andre dimensioner på forespørgsel.



Vatech murgennemføring.
Lukket udførelse.
Bredde: 30 mm.
AISI 316/EPDM
Vatech nr. 101754.xxx.

Borehul mm	Rør Ø Max. mm	Pris kr.
60	34	På forespørgsel
70	35	
80	45	
100	66	
125	87	
150	112	
200	162	
250	212	
300	260	
350	300	
400	350	
450	400	
500	450	

Andre dimensioner på forespørgsel.



Vatech murgennemføring.
Lukket udførelse.
Bredde: 60 mm.
AISI 316/EPDM
Vatech nr. 101755.xxx

Borehul mm	Rør Ø Max. mm	Pris kr.
60	34	På forespørgsel
70	35	
80	45	
100	66	
125	87	
150	112	
200	162	
250	212	
300	260	
350	300	
400	350	
450	400	
500	450	

Andre dimensioner på forespørgsel.



Vatech murgennemføring.
Delt udførelse.
Bredde: 30 mm.
AISI 316/EPDM
Vatech nr. 101756.000

Borehul mm	Rør Ø Max. mm	Pris kr.
60	34	På forespørgsel
70	35	
80	45	
100	66	
125	87	
150	112	
200	162	
250	212	
300	260	
350	300	
400	350	
450	400	
500	450	

Andre dimensioner på forespørgsel.



Vatech murgennemføring.
Delt udførelse.
Bredde: 60 mm.
AISI 316/EPDM
Vatech nr. 101757.xxx

Borehul mm	Rør Ø Max. mm	Pris kr.
60	34	På forespørgsel
70	35	
80	45	
100	66	
125	87	
150	112	
200	162	
250	212	
300	260	
350	300	
400	350	
450	400	
500	450	

Andre dimensioner på forespørgsel.



Vatech kabelgennemføring.
Lukket udførelse.
Bredde: 30mm. AISI 304/EPDM
Vatech nr. 101760.xxx

Børehul mm	Pris pr. led kr.
50	På forespørgsel
80	
100	
125	
150/160	
200	
250	

Se PDF-fil for bestykning.
Andre dimensioner på forespørgsel.



Vatech kabelgennemføring.
Lukket udførelse.
Bredde: 60mm. AISI 304/EPDM
Vatech nr. 101761.xxx

Børehul mm	Pris pr. led kr.
50	På forespørgsel
80	
100	
125	
150/160	
200	
250	

Se PDF-fil for bestykning.
Andre dimensioner på forespørgsel.



Vatech kabelgennemføring.
Delt udførelse.
Bredde: 30mm. AISI 304/EPDM
Vatech nr. 101762.xxx

Børehul mm	Pris pr. led kr.
50	På forespørgsel
80	
100	
125	
150/160	
200	
250	

Se PDF-fil for bestykning.
Andre dimensioner på forespørgsel.



Vatech kabelgennemføring.
Delt udførelse.
Bredde: 60mm. AISI 304/EPDM
Vatech nr. 101763.xxx

Børehul mm	Pris pr. led kr.
50	På forespørgsel
80	
100	
125	
150/160	
200	
250	

Se PDF-fil for bestykning.
Andre dimensioner på forespørgsel.



Vatech kabelgennemføring.
Lukket udførelse.
Bredde: 30mm. AISI 316/EPDM
Vatech nr. 101764.xxx

Børehul mm	Pris pr. led kr.
50	På forespørgsel
80	
100	
125	
150/160	
200	
250	

Se PDF-fil for bestykning.
Andre dimensioner på forespørgsel.



Vatech kabelgennemføring.
Lukket udførelse.
Bredde: 60mm. AISI 316/EPDM
Vatech nr. 101765.xxx

Børehul mm	Pris pr. led kr.
50	På forespørgsel
80	
100	
125	
150/160	
200	
250	

Se PDF-fil for bestykning.
Andre dimensioner på forespørgsel.



Vatech kabelgennemføring.
Delt udførelse.
Bredde: 30mm. AISI 316/EPDM
Vatech nr. 101766.xxx

Børehul mm	Pris pr. led kr.
50	På forespørgsel
80	
100	
125	
150/160	
200	
250	

Se PDF-fil for bestykning.
Andre dimensioner på forespørgsel.



Vatech kabelgennemføring.
Delt udførelse.
Bredde: 60mm. AISI 316/EPDM
Vatech nr. 101767.xxx

Børehul mm	Pris pr. led kr.
50	På forespørgsel
80	
100	
125	
150/160	
200	
250	

Se PDF-fil for bestykning.
Andre dimensioner på forespørgsel.



Flangepakning med stålindlæg.
DIN-standard.
EPDM–Vatech nr. 000683.xxx
NBR–Vatech nr. 000680.xxx

DN	Dim	Pris kr.
32	43x82x4	59,00
40	49x92x4	62,00
50	61x107x4	66,00
65	77x127x4	68,00
80	89x142x4	72,00
100	115x162x5	80,00
125	141x192x5	91,00
150	169x218x5	112,00
200	220x273x6	150,00
250	273x328x6	156,00
300	324x378x6	171,00
350	356x438x7	276,00
400	407x489x7	310,00
500	508x594x7	536,00
600	610x695x7	716,00



Flangepakning med stålindlæg.
Med O-ringsprofil.
EPDM–Vatech nr. 000684.xxx
NBR–Vatech nr. 000682.xxx

DN	Dim	Pris kr.
32	43x82x3/4	
40	49x92x3/4	
50	61x107x4/5	74,00
65	77x127x4/5	76,00
80	89x142x4/5	79,00
100	115x162x5/6	90,00
125	141x192x5/6	98,00
150	169x218x6/8	125,00
200	220x273x6/8	168,00
250	273x328x6/8	213,00
300	324x378x6/8	273,00
350	356x438x6/8	458,00
400	407x489x6/8	507,00
500	508x594x6/8	854,00
600	610x695x6/8	961,00



Flangepakning med stålindlæg.
Vatech Standard.
Større dækning af pakflade end DIN-standard.
EPDM – Vatech nr. 000678.xxx
NBR – Vatech nr. 000679.xxx

DN	Dim	Pris kr.
100	108x162x5	73,00
125	133x192x5	83,00
150	159x218x5	102,00
200	216x273x6	132,00
250	267x328x6	142,00
300	318x378x7	207,00



Flangepakning af gummi.
EPDM – Vatech nr. 000662.xxx
NBR – Vatech nr. 000662.xxx

DN	Dim	Pris kr.
32	43x82x3	13,00
40	49x92x3	16,00
50	61x107x3	17,00
65	77x127x3	22,00
80	90x142x3	25,00
100	115x162x3	28,00
125	141x192x3	32,00
150	169x218x3	40,00
200	220x273x3	53,00
250	274x330x3	75,00
300	325x385x3	94,00
350	368x445x3	117,00
400	420x497x3	142,00
500	520x618x3	205,00

Større dimensioner på forespørgsel



Vatech flangeisolering.
Katodisk beskyttelse.
Hülse, underlagsskiver og isoleringsskiver.
Vatech nr. 000711.0xx

DN	Pris kr. A2
32	154,00
40	159,00
50	175,00
65	198,00
80	265,00
100	340,00
125	386,00
150	447,00
200	543,00
250	773,00
300	919,00
350	1.030,00
400	1.355,00
500	1.770,00



6kt. bolt DIN 931.
A2 – Vatech nr. 000709.xxx
A4 – Vatech nr. 000710.xxx

Dim M	Pris kr. A2	Pris kr. A4
12x40		På forespørgsel
12x50		
12x55		
12x60		
12x65		
12x70		
12x80		
12x90		
12x100		
12x110		
12x120		



6kt. bolt DIN 931.
A2 – Vatech nr. 000709.xxx
A4 – Vatech nr. 000710.xxx

Dim M	Pris kr. A2	Pris kr. A4
16x50		På forespørgsel
16x55		
16x60		
16x65		
16x70		
16x80		
16x90		
16x100		
16x110		
16x120		
16x130		
16x140		
16x150		



6kt. bolt DIN 931.
A2 – Vatech nr. 000709.xxx
A4 – Vatech nr. 000710.xxx

Dim M	Pris kr. A2	Pris kr. A4
20x50		På forespørgsel
20x55		
20x60		
20x65		
20x70		
20x80		
20x90		
20x100		
20x110		
20x120		
20x130		
20x140		
20x150		
20x160		



6kt. bolt DIN 931.
A2 – Vatech nr. 000709.xxx
A4 – Vatech nr. 000710.xxx

Dim M	Pris kr. A2	Pris kr. A4
24x50		På forespørgsel
24x55		
24x60		
24x65		
24x70		
24x80		
24x90		
24x100		
24x110		
24x120		
24x130		
24x140		
24x150		
24x160		
24x180		



6kt. møtrik DIN 934.
A2 – Vatech nr. 000709.0xx
A4 – Vatech nr. 000710.0xx

Dim M	Pris kr. A2	Pris kr. A4
6		På forespørgsel
8		
10		
12		
16		
20		
24		



Underlagsskive DIN 125A.
A2 – Vatech nr. 000709.1xx
A4 – Vatech nr. 000710.1xx

Dim M	Pris kr. A2	Pris kr. A4
6		På forespørgsel
8		
10		
12		
16		
20		
24		



Gevindstang DIN 975.
I lgd. å 1,00 mtr.
A2 – Vatech nr. 000707.7xx
A4 – Vatech nr. 000707.8xx

Dim M	Pris kr. A2	Pris kr. A4
6		På forespørgsel
8		
10		
12		
16		
20		
24		



Radlid beskyttelsehætter.
Polyethylen.

Dim M	Pris kr.
6	På forespørgsel
8	
10	
12	
16	
20	
24	
27	

Ring 64 40 20 60 for dagspriser! (Sælges i anbrud)

Salgs- og leveringsbetingelser for Vatech 2000 Aps.

§1 TILBUD OG ORDRE:

Tilbud fra Vatech 2000 ApS (Vatech) er uden forbindende, med mindre andet er skriftligt accepteret. Ordre er kun bindende for os, såfremt vi ved modtagelse af endelig, specificeret ordre har varen til disposition, eller kan fremskaffe den til de priser og under de betingelser vi har kalkuleret med og således lagt til grund for tilbuddet - selv om disse betingelser måtte være køberen ubekendt. Endvidere skal ordren være skriftligt bekræftet af Vatech.

§2 BETALINGSBETINGELSER:

Ved betaling senere end forfaldsdato beregnes morarenter p.t. på 1,25% pr. påbegyndt måned. Renten tilskrives månedsvis bagud.

§3 PRISER:

Varenes pris skal være Vatech's opgivne pris eller, såfremt ingen pris er opgivet (eller den opgivne pris ikke længere er gældende), den pris, der er opført i den af Vatech offentliggjorte prisliste, som var gældende på datoen for accept af ordren.

Vatech forbeholder sig ret til ved underretning af køber når som helst før afsendelse at forhøje varenes pris, så den afspejler enhver stigning i Vatech's omkostninger, der skyldes faktorer, som ligger uden for Vatech's kontrol (som for eksempel valutakurssvingninger, valutareguleringer, toldeller afgiftsændringer, betydelige stigninger i arbejds løn, materialeomkostninger eller andre fremstillingsomkostninger), ændringer i leveringsdata, mængder eller specifikationer for varerne foretaget på købers anmodning eller forsinkelser forårsaget af købers anvisninger eller købers unndladelser af at give Vatech fyldestgørende oplysninger eller anvisninger.

Priserne er eksklusive importtold, moms og andre skatter og afgifter, som kan blive pålagt varerne.

§4 LEVERING & FORSENDELSE:

Alle leveringstider retter sig så vidt muligt efter kundens ønsker.

Leveringstider er ansat efter vores bedste skøn, men Vatech påtager sig ingen forpligtelser med hensyn til nøjagtig overholdelse af den bekræftede eller ønskede leveringstid.

Levering sker ab Middelfart, med mindre andet er skriftligt aftalt.

Vatech kan efter kundens anmodning arrangere transporten for kundens regning og risiko til enhver destination, hvortil der kan benyttes bane, skib, lastbil eller fly.

§5 ANNULLERING OG RETURNERING:

Annullering af en ordre kan kun ske med skriftlig aftale mellem Vatech og kunden. Endvidere forbeholder Vatech sig ret til at debitere kunden alle omkostninger, som måtte påføres Vatech som følge af kundens ønske om annullering.

Returnering kan ikke påregnes tilladt senere end 3 måneder efter levering, og kunden kan ikke påregne at blive krediteret mere end 70% af den debiterede værdi. Enhver returnering skal være påført oprindeligt fakturanummer og leveringstidspunkt. Der tillades aldrig returnering af specialprodukter, produkter som er specialfremstillet til den pågældende kunde eller produkter, hvor der er foretaget specifikationsændringer. Returnering af produkter til Vatech sker for kundens regning og risiko.

§6 EMBALLERING:

Emballagen tages ikke retur, hvor den er indregnet i prisen, specialfremstillet til den pågældende leverance, eller hvor der er tale om engangsemballage.

Emballage, der debiteres særskilt, tages kun retur mod forudgående aftale og senest 3 mdr. efter leveringstidspunktet.

§7 MANGELANSVAR:

Som mangler anses kun dokumenterede konstruktions-, fabrikations- og materialefejl ved de leverede varer eller fejlagtigt udførte arbejdsydelser.

Køber skal, straks efter leveringen, foretage en rimelig undersøgelse af leverancen.

Køber kan ikke påberåbe sig mangler, som kunne være opdaget ved en sådan undersøgelse, medmindre køber godtgør, at Vatech har modtaget skriftlig reklamation senest 8 dage efter levering.

Mangler, der ikke kunne opdages ved en undersøgelse som ovenfor nævnt, kan køber ikke påberåbe sig, medmindre Vatech har modtaget skriftlig reklamation inden 1 år efter leveringen.

Køber har ikke andre mangelbeføjelser end krav på afhjælpning af manglerne, foretaget snarest ved udbedring, omlevering eller efterlevering.

Vatech betinger omlevering af, at køber returnerer de defekte dele.

Vatech er i intet tilfælde ansvarlig for driftstab, tidstab, avancetab eller lignende indirekte tab som følge af manglerne.

§8 PRODUKTANSVAR:

Vatech er ikke ansvarlig for forurening af eller igennem luft, jord eller vand samt derved forvoldt skade på ting, der anvendes erhvervsmæssigt.

Vatech er ikke ansvarlig for skade på fast ejendom eller løsøre, som opstår medens den solgte vare er i købers besiddelse. Vatech er ej heller ansvarlig for skade på produkter, der er fremstillet af køber eller på produkter, hvori den solgte vare indgår, herunder fast ejendom eller som den solgte vare anvendes til fremstilling, behandling eller forarbejdning af.

Vatech påtager sig ikke ansvar for skade på ting, for så vidt den solgte vare bliver brugt til, indføjtes i eller er en del af et andet færdigt produkt, som anvendes ved drift af luftfartøj eller ved off-shore installationer.

Vatech er ikke ansvarlig for driftstab, tidstab, avancetab, tabt arbejdsfortjeneste eller andet indirekte tab. I den udstrækning Vatech måtte blive pålagt produktansvar over for trediemand, er køber forpligtet til at holde Vatech skadesløs i samme omfang, som Vatech's ansvar er begrænset i det foregående.

Disse begrænsninger i Vatech's ansvar gælder dog ikke, hvis skaden som groft uagt- som kan tilregnes en person, som Vatech bærer ansvaret for.

Hvis trediemand fremsætter krav mod Vatech eller køber om erstatningsansvar i henhold til denne paragraf, eller hvis en af parterne får formodning om, at et krav kan blive rejst, skal vedkommende straks underrette den anden part.

§9 FORBEHOLD (FORCE MAJEURE):

Følgende omstændigheder medfører ansvarsfrihed, såfremt de forhindrer Vatech i at opfylde en kontrakt eller gør opfyldelsen urimelig byrdefuld: brand, eksplosion, naturkatastrofe, epidemi, krig, oprør, uroligheder, undtagelsestilstand, mobilisering eller tilsvarende militære foranstaltninger, beslaglæggelser, valutarestriktioner, im- eller exportforbud, strejke, lock-out eller andre omstændigheder af tilsvarende karakter udenfor Vatech's herredømme, hvad enten de gør sig gældende hos Vatech eller hos Vatech's leverandør.

§10 VÆRNETING & LOVALG:

Enhver uoverensstemmelse, der måtte opstå mellem Vatech og kunden skal endeligt og bindende for begge parter afgøres af Sø- og Handelsretten i Danmark, i overensstemmelse med dansk ret - med mindre anden skriftlig aftale forefindes.

Skulle en eller flere af ovennævnte bestemmelser blive tilsidesat helt eller delvist ved en domstolsafgørelse eller ved ændring af lovgivningen, betyder dette ikke, at salgs- og leveringsbetingelserne bortfalder i deres helhed, men at de ændres i overensstemmelse med domstolsafgørelsen og/eller lovændringen.



Vatech 2000
Værkstedsvej 15
DK-5500 Middelfart
+45 64 40 20 60
Mail: info@vatech.dk
www.vatech.dk

vatech²⁰⁰⁰

